FUNKY KOVAL

POLCH • PAROWSKI • RODEK

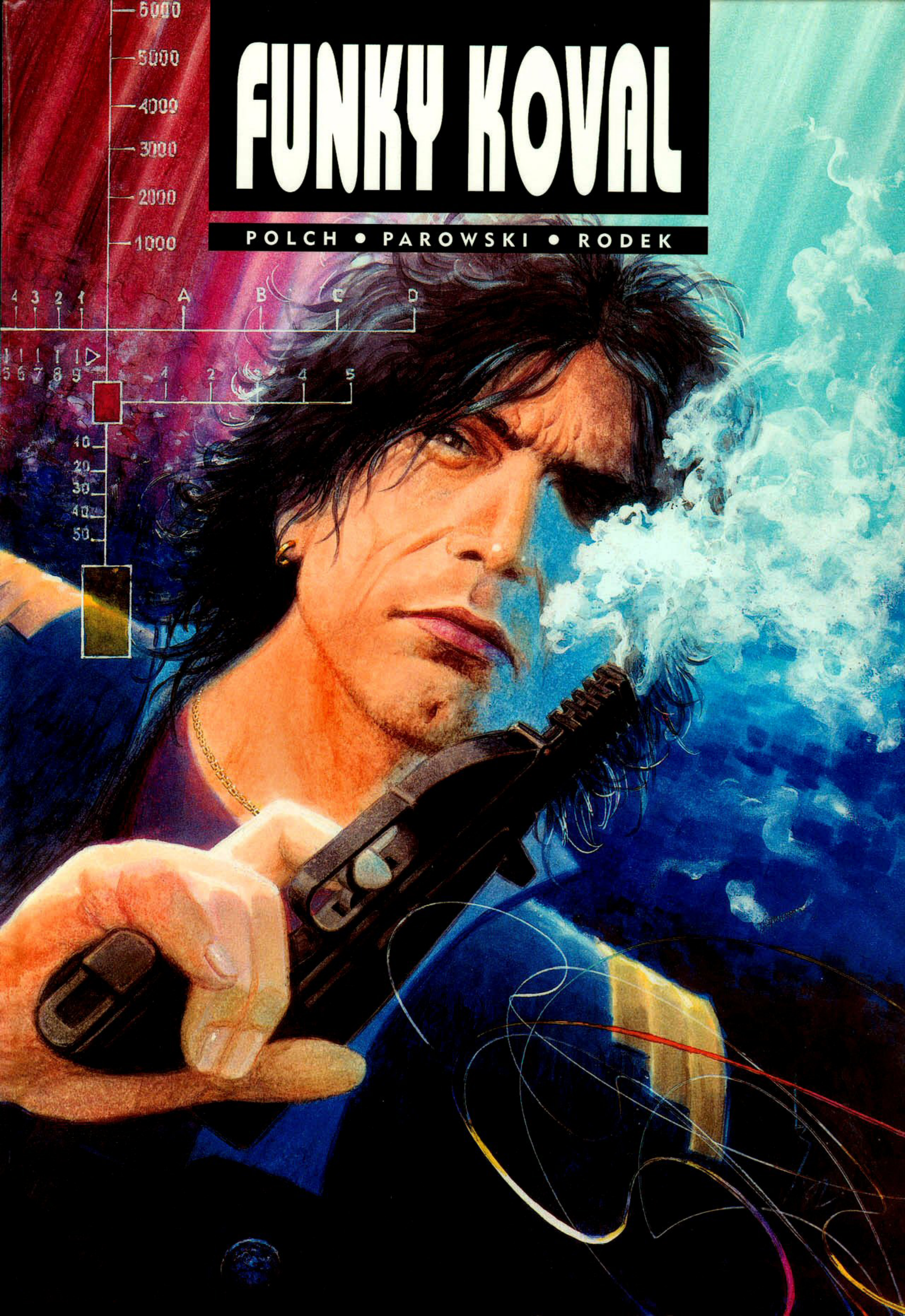

FUNKY KOVAL

Bogusław Polch

Maciej Parowski
Jacek Rodek

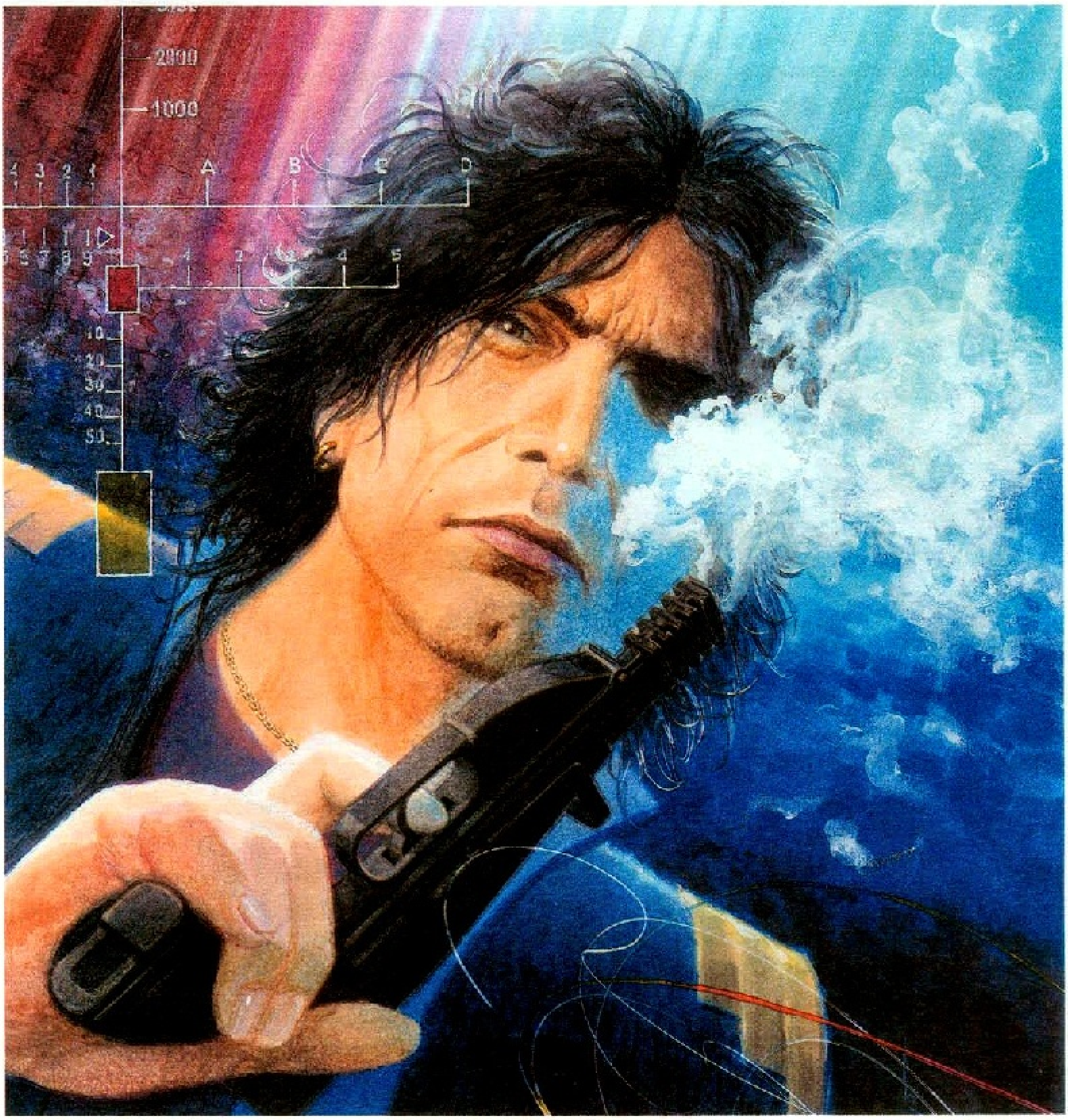

Fordította: Nemere István
Beírás, grafmunka: Zé <AvmanZ Stúdió>

POLCH & PAROWSKI & RODEK

ŰRRENDŐRSÉGI OSZTÁLY
SNAOK--DANGER
MONDTAM, HOGY A FŐNÖK FOGLALT!
ÚGY TUDOM, HOGY AZ ŰRDETEKTÍVEK ENGEDÉLYÉT ÖN AZONNAL ELINTÉZI!
LÁTHATNÁM AZ AJÁNLÓLEVELEIT?
FUNKY KOVAL HADNAGY VAGYOK. ÖT ÉVET HÚZTAM LE AZ "AIR-STAR FORCE"-BAN. TÖBB MILLIÁRD KILOMÉTER AZ ŰRBEN, AZ EZÜSTCSILLAGOT IS MEGKAPTAM.
FUNKY KOVAL
JÓ HELYRE JÖTT, DE... ENGEDÉLYEZÉS ELŐTT MINDIG ELLENŐRZÖM A JELÖLTEKET. NO LÁSSUK, MI VAN MOST ITT...
OKÉ! EGY TITKOS SZÁLLÍTMÁNY ŐRZÉSÉT KAPJA. NEM LESZ EGYEDÜL...
AZ ŰRREPÜLŐTÉREN
MICSODA KOLOSSZUS!
SNAOK
© PARONSKI, RODEK & POLCH '82

AZ UTAZÁS HARMADIK NAPJA...
HIRTELEN!
ROBBANÁS A NEGYEDIKBEN!
AZ UTASTÉR SÉRTETLEN, DE A TEHERRAKTÁR... A FENÉBE!
MENTŐHAJÓT KÉREK!
... MEGÉRKEZETT A MENTŐHAJÓ...
KÜLDÖK ÖT TECHNIKUST, AZTÁN VONTATNI FOGUNK BENNETEKET!
P1
... ÉS A TECHNIKUSOK.
ELLENŐRIZD ITT!
MENJÜNK A KORMÁNYFÜLKÉBE!
KUTYA LEGYEK, HA EZEK TECHNIKUSOK. AZ A FICKÓ EMLÉKEZTET VALAKIRE...
MIT KERES EZ ITT?
COCKPIT
HISZEN AZ AZ ÉN KABINOM!
HÉ, BARÁTOM!
44
?!

MICSODA DISZNÓSÁG!
VILÁGOS AZ ÜGY. EZEK KALÓZOK.
A KORMÁNYFÜLKÉBEN
NÁLUNK RENDBEN VAN. ÁTVESSZÜK A RAKOMÁNYT, KÖZELED-JETEK!
HÉ, "EGYES". ELINTÉZTED FUNKYT?
?..!
AAACH!
FEKÜDJ, FUNKY!
?
MI TÖRTÉNIK ITT?
OKÉ, FUNKY!

MÉG EGY FICKÓ MARADT.
MÁR NEM TALÁLKOZTAM VELE ÚTKÖZBEN.
ŰRRENDŐRSÉGI OSZTÁLY
ÜDVÖZLÖM, FUNKY! ITT A DETEKTÍV ENGEDÉLYE!
ÜDV! AZON A HAJÓN A SAJÁT HASONMÁSOMAT LÁTTAM. CSAK ÖN TUDOTT ARRÓL, HOGY OTT LESZEK. VAGY ROSSZ NYOMON JÁROK?
A "PANDORA"-AKCIÓNAK VÉGE. A SZELENCE ÉRINTETLEN. A "MENTŐHAJÓ" ELMENEKÜLT. FOLYTATHATJUK AZ UTUNKAT.
TE IS A VÉDELEMHEZ TARTOZOL?
NEM, TITKOS MEGRENDELÉSRE DOLGOZOM AZ UNIVERSS ÜGYNÖKSÉGTŐL. TE NEM VAGY ROSSZ. DOLGOZHATNÁL NEKÜNK.
ELŐBB EL KELL INTÉZNEM EGY ÜGYET.
SECRET
AAACH!
E3
SECURITY
MIT... MIT TETT, URAM? EZZEL A MÓDSZERREL SOHA NEM SZEREZ DETEKTÍV ENGEDÉLYT!
FOGADJUNK, HOGY MÉGIS!
OOOCH...
MÁSNAP
STAR
AZ A.S.F. VOLT PILÓTÁJA ÉS AZ UNIVERSS ÜGYNÖKNŐJE MEGHIÚSÍTOTTÁK A RENDŐRSÉG PANAMÁJÁT
ŰRDETEKTÍV ENGEDÉLY
FUNKY KOVAL

KÖZBEN AZ UNIVERSS ÜGYNÖKSÉG FŐNÖKÉNEK IRODÁJÁBAN
ITT VAN. MÉGIS MEGKAPTA AZ ENGEDÉLYT!
ÉS MINDEN VÁGYA, HOGY NÁLUNK DOLGOZZON!
HOGY EZ KINEK A VÁGYA, AZT LÁTOM...
HA OLYAN JÓ, AMILYENNEK MONDOD, BRENDA, ENGEDD BE. TE MEG, PAUL, ELLENŐRIZD, BRENDA NEM TÚLZOTT -E...
TELENEWS
DRUGSTORE D'ASIE
KOVAL URAT KÉRIK A VIDEOTELEFONHOZ, 3-AS KABIN. ISMÉTLEM...
TIZENKÉT ÓRA VAN, IDEÉRSZ EGYRE, FUNKY?
OKÉ, BRENDA, OTT LESZEK!
JÓ MUNKÁNAK LÁTSZIK... HA FEJ, MEGÚSZOM ÉLVE, HA ÍRÁS...
?!?
?
?!
?
AZ UNIVERSS ÜGYNÖKSÉG TERMÉBEN
KOVAL ELÁLLJA A 12/C KIJÁRATOT.
ÉN PEDIG AZ ESZTRÁDNÁL LESZEK.
SZERETSZ SÁRKÁNYOKKAL KÜZDENI A SZÉP LÁNYOKÉRT?
IDŐNKÉNT...
AKKOR HOLNAP LESZ RÁ ALKALMAD, FUNKY!
KEZDETNEK EZ IS JÓ LESZ.

DIEGO SOL-NAGY SZÓRAKOZTATÓ CSARNOK
FIGYELEM, FIGYELEM!
2082
ÍME, MISS VILÁGEGYETEM 2082!
FUNKY, NEHOGY BELE-SZERESS...
AAARH!
JEA JEA!
NEM AZÉRT JÖTTÜNK IDE...
ÉSZREVET-TÉL VALAMIT, BRENDA?
HIRTELEN!
!?!
GÁZ!
AAAA...!
!!!
FUNKY, MI TÖRTÉNT?
HEJ?
SHOP
FÉL ÓRÁVAL KÉSŐBB
FŐNÖK! LE-SZÁLLNAK AZ X-7-ES NÉGYZETBEN. EZ ITT A TEMPORIS-TÁK SZENTÉLYE. ÜDVÖZLÖM ŐKET!
FŐNÖK! MEG-TETTÉK! MOST INDULNAK!
MARADJ A KÖZELÜKBEN, KOVAL, DE NE CSINÁLJ ŐRÜLTSÉGET!

EZ IDŐLIFT!
AKKOR IS ELKAPLAK, GAZEMBER!
EGY PERCRE RÁ
HÁT AKKOR INDULOK.
KÖZBEN AZ UNIVERSS ÜGYNÖKSÉGEN
ELVESZTETTEM A KAPCSOLATOT. KERESSÉTEK AZ X-7-ES NÉGYZETBEN!
SIESSETEK!
RHOTAX
WANTED
VALAHOL A TÁVOLI MÚLTBAN
ELKÁBULT, FOGJÁTOK EL!
LEHET, HOGY HOLNAPIG ÉLETBEN MARADSZ. A NAGY MÁGUSNAK MA LÁNYA SZÜLETETT.
MIT AKARTOK AZZAL A LÁNNYAL?

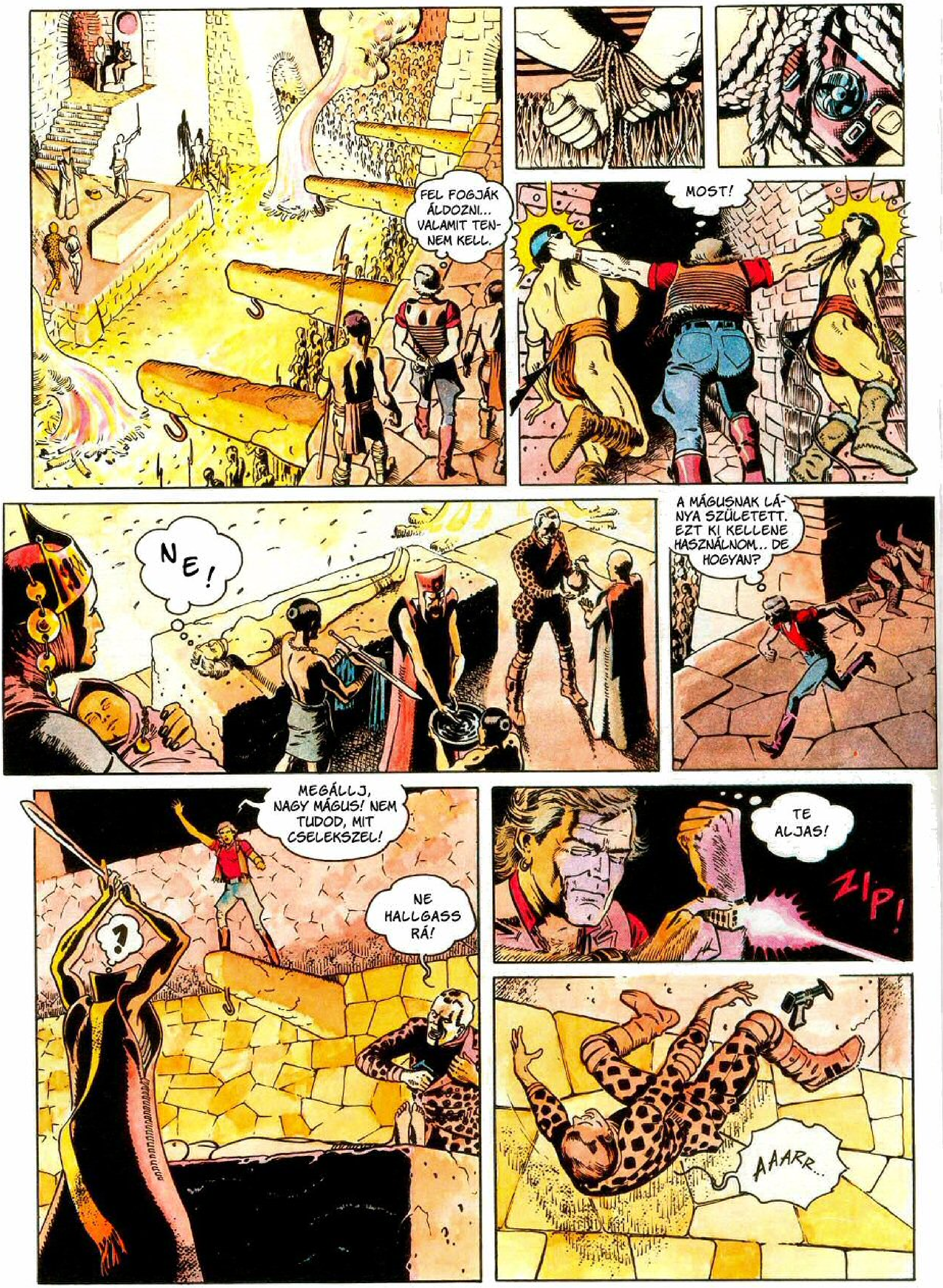

FEL FOGJÁK ÁLDOZNI... VALAMIT TENNEM KELL.
MOST!
NE!
A MÁGUSNAK LÁNYA SZÜLETETT. EZT KI KELLENE HASZNÁLNOM... DE HOGYAN?
MEGÁLLJ, NAGY MÁGUS! NEM TUDOD, MIT CSELEKSZEL!
NE HALLGASS RÁ!
TE ALJAS!
ZIP!
AAARR...

HOZZÁTOK IDE ŐT IS! A TI VILÁGOTOKBAN MINDENKI ARANYRA ÉHES, ROMLOTT ÉS ŐRÜLT!
NEM ŐRÜLTEBBEK NÁLAD! AZ A NŐ ÁRTATLAN!
EZ A NŐ GYÖNYÖRŰ, ROMLOTT ÉS A TI VILÁGOTOK RÉSZE!
A TE VILÁGODNAK IS RÉSZE! SŐT, A TE RÉSZED! A TE MA SZÜLETETT LÁNYOD...
...IS ANYA LESZ EGYSZER, AZTÁN AZ Ő LÁNYA IS... ÉS ÍGY TOVÁBB. EZ A NŐ A TE VÉRED, NAGY MÁGUS! AZT MONDTAD, MINDENT TUDSZ A MI VILÁGUNKRÓL. DE A LEGFONTOSABBAT NEM TUDTAD!
HÁT AKKOR FOGD ÉS VIDD ODA, IFJÚ EMBER, AHONNAN JÖTTÉL.
EGY PERC MÚLVA
ISTEN VELED, KICSI...
...VAGY INKÁBB ÜKÜKANYÁM!
ÉS SOHA TÖBBÉ NE JÁTSSZ AZ IDŐVEL, NAGY MÁGUS!
NÉHÁNY HÉTTEL KÉSŐBB
353
52
HÉ, MISS! AZT AZ "UNOKÁT" ÉN TALÁLTAM KI!
OKÉ, FUNKY. ADÓSOD VAGYOK. TUDOD, HOL TALÁLSZ MEG.
!!
A FORGATÓKÖNYV GICCSES VOLT. A FUNKYT ALAKÍTÓ SZÍNÉSZ - FÖRTELMES. DE A SZÉPSÉGKIRÁLYNŐ IGAZI VOLT, ÉS ERRŐL SZABADSÁGA ALATT FUNKY MEGGYŐZŐDHETETT...

5 NAPPAL KÉSŐBB RAIVAVAE KÖZELÉBEN
LILLY, LAZÁBBAN TARTSD A TÉRDED!
HIRTELEN
? FUNKY! EZEK MINKET LŐNEK!
?! A VÍZ ALATT A PARTRA! GYORSAN!
MIÉRT LŐTTEK RÁNK, FUNKY? MIÉRT?
VÉLETLEN LEHETETT, EZEK EGYMÁS ELLEN HARCOLNAK...!
KINYÍRLAK! KINYÍROM MINDET!
EZEK MEGÖLIK EGYMÁST... GYERE, LILLY!
DE MIÉRT HARCOLTAK? HISZEN MINDKETTEN FRANCIÁK! MEGŐRÜLTEK?
NEM CSAK ŐK ŐRÜLTEK MEG. SIESS, KOVAL! BARLEY VÁR, VÉGE A SZABADSÁGODNAK!
LASSAN A TESTTEL! ÉS HA ÉN MÉG MARADNI SZERETNÉK?
NE ELLENKEZZ, KOVAL! BARLEY IS KÖZEL ÁLL AZ ŐRÜLETHEZ, ÉS NEKÜNK SEM SOK HIÁNYZIK. HA NEM JÖSSZ, VISZÜNK. SZÓVAL?
FUNKY, EZEK NEM TRÉFÁLNAK, MENJ VISSZA... TISZTA PARANOIA...

A ZAVARGÁSOK MÁR EGY HETE TARTANAK...
LÁTOD, FUNKY, MI TÖRTÉNIK? UGYANILYEN ZAVARGÁSOK FOLYNAK LONDONBAN ÉS NEW YORKBAN IS!
UNIVERSS
TERRORISTÁK PÁRIZSBAN...
...ÉS EGY-ÁLTALÁN, AZ EGÉSZ FÖL-DÖN...
...NOBODY KNOWS WHAT HAPPENED!...
...WUNDER-VOLLE EREI-GNISSE!...
...WYDARZE-NIA BEZ PRE-CEDENSU!...
...IL Y A DES CHOSES BIZARRES!...
...НИКТО НЕ ПОНИМАЕТ ЧТО СЛУЧИЛОСЬ!...
AZ ÖRDÖGBE IS! TE IS IDEGESÍTESZ FUNKY.
LESZÁLLUNK, FŐNÖK.
RÁADÁSUL A "FURCSÁK" ELŐRE BE NEM JELENTETT HADGYA-KORLATOKAT KEZDTEK AZ EGÉSZ NAPRENDSZERBEN! KIS MŰHOLDAK TUCATJAI REP-KEDNEK.
EA 202
HOGY AZ A... A KÖZPONT-JUKAT A SZATURNUSZ KÖRÜL RENDEZTÉK BE.
SZIA, FŐNÖK!
NE HAGYD MAGAD, FUNKY!
SALUT!
AZ UNIVERSS ÜGYNÖKSÉG OPERATÍV CSOPORTJAINAK PARANCSNOKSÁGA
... A KORMÁNY KÉRÉSÉRE! VIZSGÁLD MEG EZT A DOLGOT A HELYSZÍNEN, FUNKY! ZAVARJÁK A RÁDIÓZÁST, AZ INFORMÁCIÓINK ZAVAROSAK.
FŐNÖK... ÉPPEN MOST? A SZÉPSÉGKIRÁLYNŐ-NEK FILMFORGATÁSI SZÜNETE VAN, SZE-RETTÜNK VOLNA MOST...
KOVAL HADNAGY! AZ ÜGYNÖKSÉG MAGÁNSZERVEZET, DE A RENDELÉST A KORMÁNYTÓL KAPTUK!

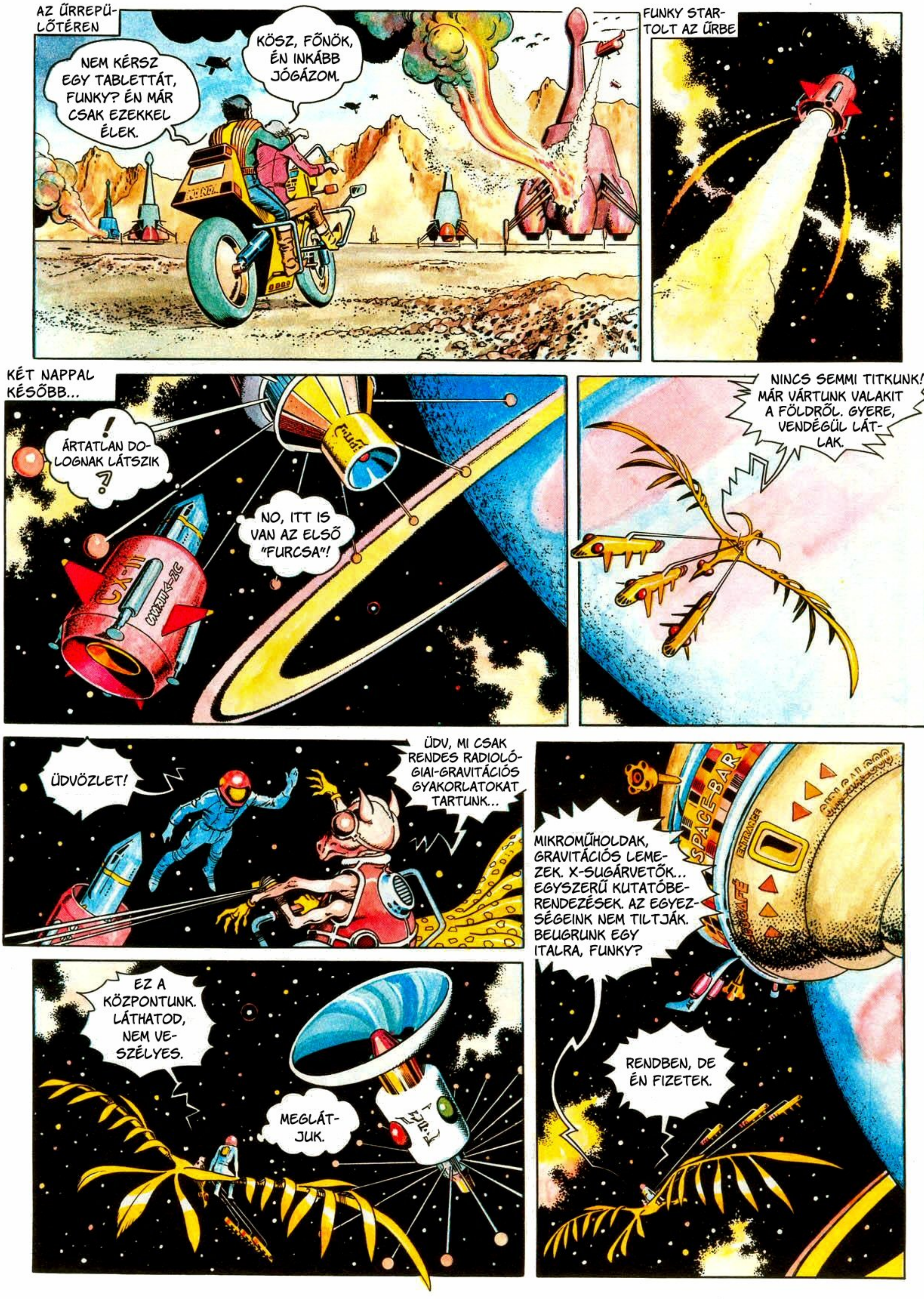

AZ ŰRREPÜLŐTÉREN
NEM KÉRSZ EGY TABLETTÁT, FUNKY? ÉN MÁR CSAK EZEKKEL ÉLEK.
KÖSZ, FŐNÖK, ÉN INKÁBB JÓGÁZOM.
FUNKY STARTOLT AZ ŰRBE
KÉT NAPPAL KÉSŐBB...
ÁRTATLAN DOLOGNAK LÁTSZIK
NO, ITT IS VAN AZ ELSŐ "FURCSA"!
NINCS SEMMI TITKUNK! MÁR VÁRTUNK VALAKIT A FÖLDRŐL. GYERE, VENDÉGÜL LÁTLAK.
ÜDVÖZLET!
ÜDV, MI CSAK RENDES RADIOLÓGIAI-GRAVITÁCIÓS GYAKORLATOKAT TARTUNK...
MIKROMŰHOLDAK, GRAVITÁCIÓS LEMEZEK. X-SUGÁRVETŐK... EGYSZERŰ KUTATÓBERENDEZÉSEK. AZ EGYEZSÉGEINK NEM TILTJÁK. BEUGRUNK EGY ITALRA, FUNKY?
SPACE-BAR
ENTRANCE
EZ A KÖZPONTUNK. LÁTHATOD, NEM VESZÉLYES.
MEGLÁTJUK.
RENDBEN, DE ÉN FIZETEK.

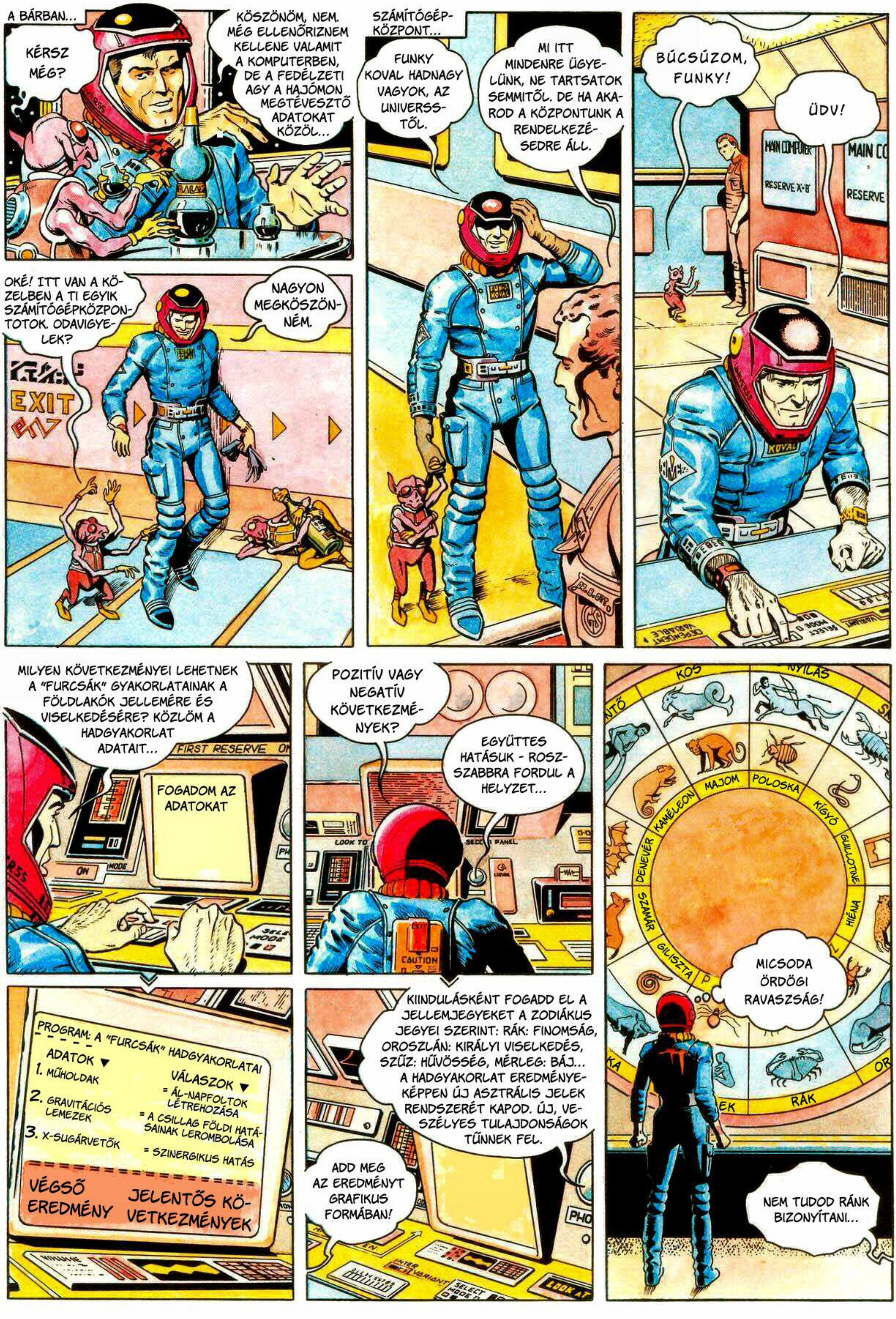
A BÁRBAN...
KÉRSZ MÉG?
KÖSZÖNÖM, NEM. MÉG ELLENŐRIZNEM KELLENE VALAMIT A KOMPUTERBEN, DE A FEDÉLZETI AGY A HAJÓMON MEGTÉVESZTŐ ADATOKAT KÖZÖL...
OKÉ! ITT VAN A KÖZELBEN A TI EGYIK SZÁMÍTÓGÉPKÖZPONTOTOK. ODAVIGYELEK?
NAGYON MEGKÖSZÖNNÉM.
EXIT
SZÁMÍTÓGÉP-KÖZPONT...
FUNKY KOVAL HADNAGY VAGYOK, AZ UNIVERSS-TŐL.
MI ITT MINDENRE ÜGYELÜNK, NE TARTSATOK SEMMITŐL. DE HA AKAROD A KÖZPONTUNK A RENDELKEZÉSEDRE ÁLL.
BÚCSÚZOM, FUNKY!
ÜDV!
MAIN COMPUTER
RESERVE "A"-"B"
MILYEN KÖVETKEZMÉNYEI LEHETNEK A "FURCSÁK" GYAKORLATAINAK A FÖLDLAKÓK JELLEMÉRE ÉS VISELKEDÉSÉRE? KÖZLÖM A HADGYAKORLAT ADATAIT...
FIRST RESERVE
FOGADOM AZ ADATOKAT
POZITÍV VAGY NEGATÍV KÖVETKEZMÉNYEK?
EGYÜTTES HATÁSUK - ROSSZABBRA FORDUL A HELYZET...
CAUTION
PROGRAM: A "FURCSÁK" HADGYAKORLATAI
ADATOK ▼
VÁLASZOK ▼
1. MŰHOLDAK = ÁL-NAPFOLTOK LÉTREHOZÁSA
2. GRAVITÁCIÓS LEMEZEK = A CSILLAG FÖLDI HATÁSAINAK LEROMBOLÁSA
3. X-SUGÁRVETŐK = SZINERGIKUS HATÁS
VÉGSŐ EREDMÉNY JELENTŐS KÖVETKEZMÉNYEK
KIINDULÁSKÉNT FOGADD EL A JELLEMJEGYEKET A ZODIÁKUS JEGYEI SZERINT: RÁK: FINOMSÁG, OROSZLÁN: KIRÁLYI VISELKEDÉS, SZŰZ: HŰVÖSSÉG, MÉRLEG: BÁJ... A HADGYAKORLAT EREDMÉNYEKÉPPEN ÚJ ASZTRÁLIS JELEK RENDSZERÉT KAPOD. ÚJ, VESZÉLYES TULAJDONSÁGOK TŰNNEK FEL.
ADD MEG AZ EREDMÉNYT GRAFIKUS FORMÁBAN!
KOS
NYILAS
MAJOM
POLOSKA
KÍGYÓ
KAMÉLEON
DENEVÉR
GUILLOTINE
SZAMÁR
HIÉNA
GILISZTA
RÁK
MICSODA ÖRDÖGI RAVASZSÁG!
NEM TUDOD RÁNK BIZONYÍTANI...

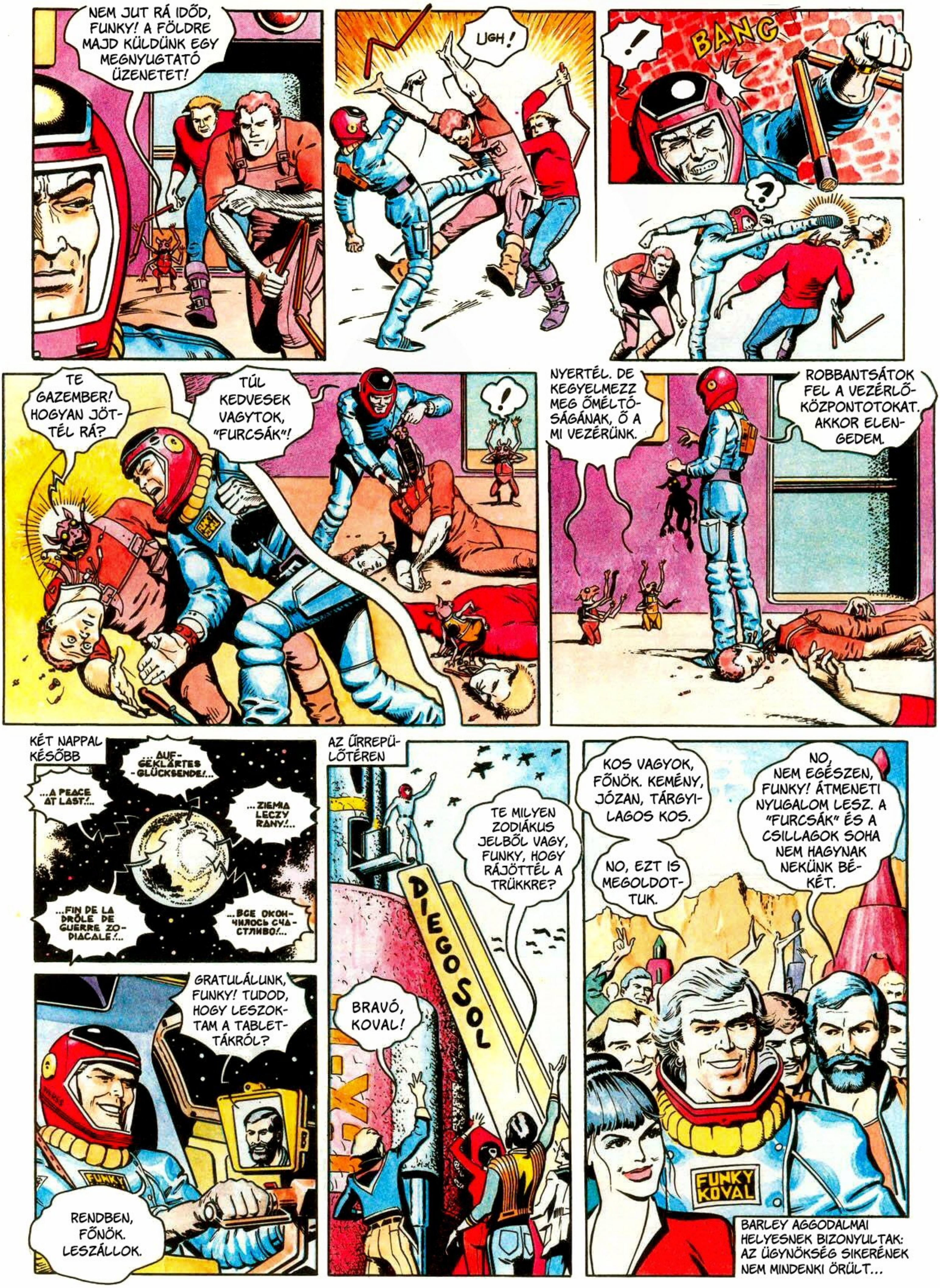
NEM JUT RÁ IDŐD, FUNKY! A FÖLDRE MAJD KÜLDÜNK EGY MEGNYUGTATÓ ÜZENETET!
UGH!
!
BANG
?
TE GAZEMBER! HOGYAN JÖT-TÉL RÁ?
TÚL KEDVESEK VAGYTOK, "FURCSÁK"!
!
NYERTÉL. DE KEGYELMEZZ MEG ŐMÉLTÓ-SÁGÁNAK, Ő A MI VEZÉRÜNK.
ROBBANTSÁTOK FEL A VEZÉRLŐ-KÖZPONTOTOKAT. AKKOR ELEN-GEDEM.
KÉT NAPPAL KÉSŐBB
...AUF-GEKLÄRTES -GLÜCKSENDE!...
...A PEACE AT LAST!...
...ZIEMIA LECZY RANY!...
...FIN DE LA DRÔLE DE GUERRE ZO-DIACALE!...
...ВСЕ ОКОН-ЧИЛОСЬ СЧА-СТЛИВО!...
GRATULÁLUNK, FUNKY! TUDOD, HOGY LESZOK-TAM A TABLET-TÁKRÓL?
RENDBEN, FŐNÖK. LESZÁLLOK.
AZ ŰRREPÜ-LŐTÉREN
TE MILYEN ZODIÁKUS JELBŐL VAGY, FUNKY, HOGY RÁJÖTTÉL A TRÜKKRE?
DIEGO SOL
BRAVÓ, KOVAL!
KOS VAGYOK, FŐNÖK. KEMÉNY, JÓZAN, TÁRGYI-LAGOS KOS.
NO, EZT IS MEGOLDOT-TUK.
NO, NEM EGÉSZEN, FUNKY! ÁTMENETI NYUGALOM LESZ. A "FURCSÁK" ÉS A CSILLAGOK SOHA NEM HAGYNAK NEKÜNK BÉ-KÉT.
FUNKY KOVAL
BARLEY AGGODALMAI HELYESNEK BIZONYULTAK: AZ ÜGYNÖKSÉG SIKERÉNEK NEM MINDENKI ÖRÜLT...

DIEGO SOL. A "STELLAR FOX" SZÉKHELYE: ÜLÉSEZIK AZ ELNÖKSÉG.
MÉGIS ŐK KAPTÁK AZT A RENDELÉST... ÉS FUNKY IS AZ ÖVÉK.
A LEGJOBB EMBERÜK.
EZT ÉN IS TUDOM.
HÁT AKKOR KEZDJÜK ÉPPEN VELE!
PAUL BARLEY
BRENDA LEA
FÉL ÓRÁVAL KÉSŐBB
VISZLÁT ÖTKOR AZ ELIGAZÍTÁSON, FUNKY!
ÜDV, BRENDA!
WELCOME
WANTED! DEAD or ALIVE
STOP
PARK HERE
VÁRJ EGY KICSIT, MÍG A NŐ ELTÁVOLODIK TŐLE.
11.32
AUTOFOCUS ON TARGET
LOAD: FULL
KÉREM... URAM, HOL VAN ITT A... AZ A...
POWER SOURCE 100%
PICTURE COUNTER 0
MOST!
POF
FISS
AZ ISTENIT, DE NEHÉZ!
GYORSABBAN!
HOSPITAL
CAUTION
OF ST. PAUL
A KÜLDEMÉNY MÁR ÚTON VAN!
HOSPITAL OF ST. PAUL
SEIKO
DINGO
SLADES
Lee the ultimate jeans

A "STELLAR FOX" SZINDIKÁTUS OPERÁCIÓS TERME
ADD IDE AZT A PARÓKARÉSZT, ÉS VÉGEZTÜNK.
ELINDÍTJUK AZ ADÓT, ÉS A FIÚ OLYAN LESZ, MINT A GÉP.
MENNYI A HATÓTÁVOLSÁGA?
NÉHÁNY ÓRÁVAL KÉSŐBB AZ UNIVERSS ELŐTT...
NE-NESZE... LEGYEN EGY JÓ NA-NAPOD...
TAXI
STAR
UP
SZI-SZIA.. CI-CICA..
17.16
!CONFERENCE!
707
?!
DISZNÓ!
ELIGAZÍTÓ TEREM
...ELTŰNNEK OTT AZ ŰRHAJÓK. A KÜLDETÉSÜNK TEHÁT KOCKÁZATOS ÉS KÉNYES. EZT A SZEKTORT AZ ANKUZOK ELLENŐRZIK...
AZ ELSŐ CSOPORTOT KOVAL HADNAGY VEZETI.
Leo
Denebola
?
J.RODDY
MI? MEGINT ÉN? MIÉRT MINDIG ÉN?
FUNKY, MI BAJOD VAN? HOGY NÉZEL KI?
SZÁLLJ LE RÓLAM!
ERESSZ!
KOVAL, OH!
!

NYUGODJ MEG! MEG-ŐRÜLTÉL?
FUNKY! STOP!
?!
AZONNAL KI KELLENE RÚGNI!
FUNKY, MENJ HAZA PIHENNI!
MI VAN? KI OLTOTTA EL A VIL-LANYT?
OTTHON
?
SONY HOLOCORDER
INVINCIBLE S.LEM
KENT
SOLAR LOTTERY
!?
HAAA!
AAAAAAA

BRENDA?
-BRENDA...
....
GONG! GONG!
?KICSÖNGET?...!..
!?...
FUNKY, MIT MŰVELSZ? PERCEKIG CSÖNGETEK, NEM VÁLASZOLSZ, AZ AJTÓ NYITVA... MI VAN VELED?
MOST KAPCSOLD KI A FICKÓT!
ÉPPEN RÁD GONDOLTAM, BRENDA.

ODAMENTEM AZ ÜGYNÖKSÉGRE, ÉS VALAKI FEJBEVÁGOTT. RÁADÁSUL AZ A HÜLYE AZT ORDIBÁLTA BARLEYNEK, HOGY RÚGJON KI!
SEMMI MÁSRA NEM EMLÉKSZEL?
TELCOM-S
MEMO
SHARP 2100
TÉRJ ÉSZRE, FUNKY! KIBÍRHATATLAN VOLTÁL. ÉN ÜTÖTTELEK...
AUUU!...
DE MIÉRT A FEJEMET?
A FEJEDET...?
UGYAN! MIT CSINÁLSZ?
FUNKY
VÁRJ CSAK, MI VAN ITT?
AAACH! EZ FÁJ!
EGY ÓRÁVAL KÉSŐBB AZ UNIVERSS ÜGYNÖKSÉG KLINIKÁJÁN...
A BŐRÖD ALÁ VARRTAK EGY RÁDIÓADÓT, EZZEL MEGBÉNÍTOTTÁK AZ IGAZI ÉNEDET. FELSZABADÍTOTTÁK A LEGALACSONYABB ÖSZTÖNEIDET... NEM VOLT ÖNKONTROLLOD, SEMMI FEGYELMED, CSAK AGRESSZIÓ! ILYEN VOLTÁL, FUNKY!
A SZEMBEN LÉVŐ HÁZBAN
SZEDJÜK A SÁTORFÁNKAT. JOBB KÉPEKET CSINÁLTUNK, MINT REMÉLTEM. AZ A MEGHÍVÓ AZ "INSTANT ROUGE"-BA MÁR A HELYÉN VAN?
IGEN, ELINTÉZTEM. OTT VAN MÁR A LEVELESLÁDÁJÁBAN.
ABUSE

FŐNÖK, NE HARAGUDJON RÁM.
NEM A TE HIBÁD, INKÁBB KÖSZÖND MEG BRENDÁNAK.
KOMPROMITTÁLNI AKARTAK, FUNKY. ATTÓL TARTOK, ENNYIVEL NEM ELÉGEDNEK MEG.
SZÍVESEN! ÉS FELHASZNÁLJUK AZT A MEGHÍVÓT AZ "INSTANT ROUGE"-BA. BIZTOSAN AZ IS AZ Ő MŰVÜK.
CSAK NEHOGY TÚLSÁGOSAN IS BELEÉLD MAGAD A SZEREPEDBE, FUNKY!
MI IS OTT LESZÜNK, ÉS MEGVÁRJUK, MÍG LELEPLEZIK MAGUKAT.
BIP- BIP- BIP-
!
MOST MEGINT ÉBRESZTŐT KÖZVETÍTENEK! MINDJÁRT BEÉPÍTEK A FÜLBEVALÓJÁBA EGY JELZŐT, HOGY TUDJA MINDIG, MIKOR...
SZÓVAL ÚGY CSINÁLUNK, FUNKY, MINTHA AZ A SZERKEZET TOVÁBBRA IS IRÁNYÍTANA TÉGED.
EXCLUSIVE!
INSTANT ROUGE
Special! FULL SERVICE
Live Show Extra
ELTELT EGY ÓRA...
FIGYELJ, OTT VAN A BÁRPULTNÁL. MEGVÁRJUK A JELET... MÁRIS.
BAR
SIKERÜLT IDECSALNI A SZENÁTORT. KEZDD AZ AKCIÓT!
BIP-BIP-BIP!
KEZDŐDIK! KÁR...
GILBEY'S GIN
AZ EGYIK MÁR ITT VAN! A MÁSIK... ELMEGY?
MI VAN?
APUSKÁM, SZÁLLJ LE A SZÉKRŐL!
EXIT
TŰNJ EL INNEN, KISÖREG!
EXIT
UUUCH!

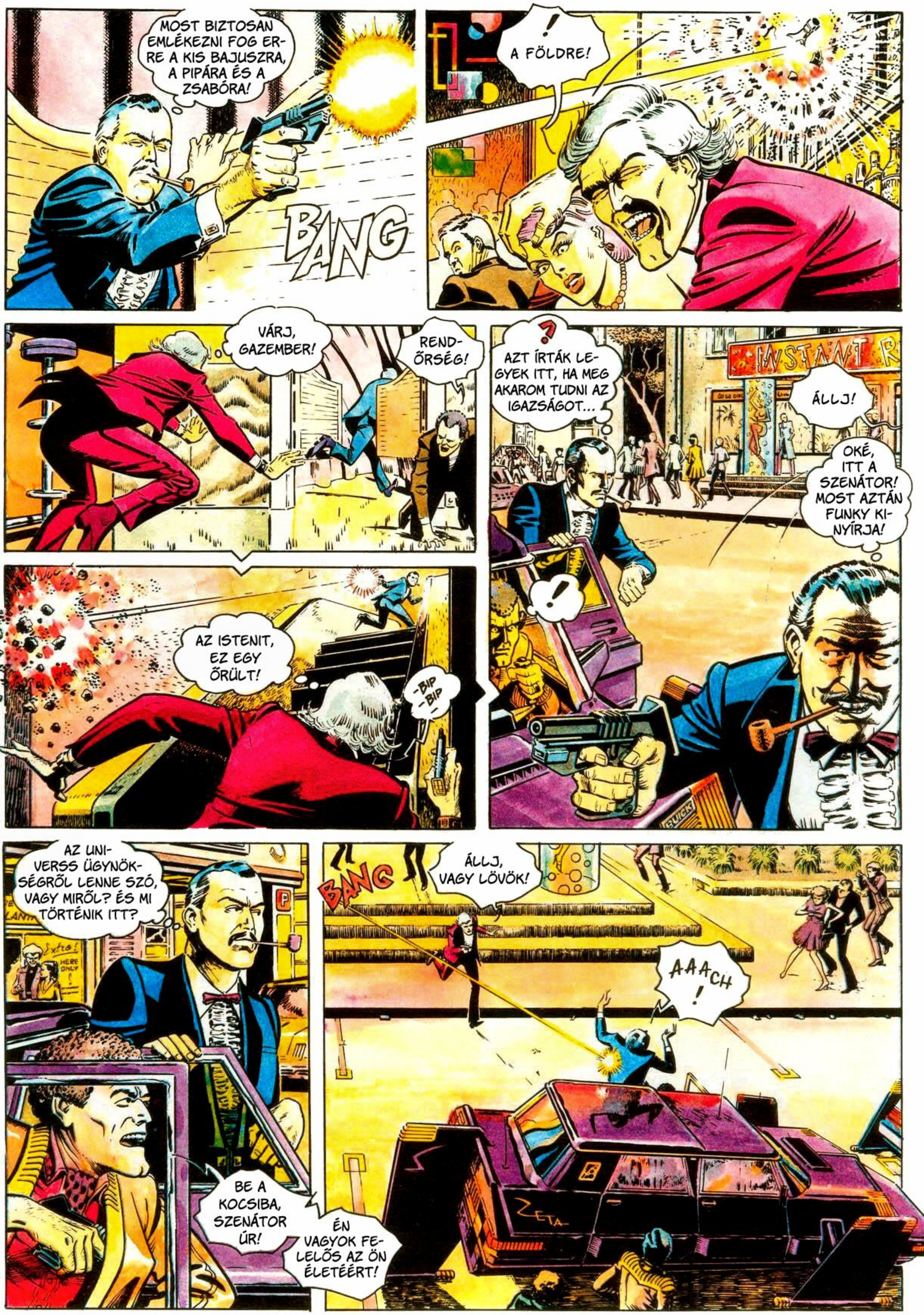
MOST BIZTOSAN EMLÉKEZNI FOG ERRE A KIS BAJUSZRA, A PIPÁRA ÉS A ZSABÓRA!
BANG
!
A FÖLDRE!
VÁRJ, GAZEMBER!
REND-ŐRSÉG!
?
AZT ÍRTÁK LEGYEK ITT, HA MEG AKAROM TUDNI AZ IGAZSÁGOT...
ÁLLJ!
OKÉ, ITT A SZENÁTOR! MOST AZTÁN FUNKY KINYÍRJA!
AZ ISTENIT, EZ EGY ŐRÜLT!
-BIP -BIP
!
AZ UNIVERSS ÜGYNÖKSÉGRŐL LENNE SZÓ, VAGY MIRŐL? ÉS MI TÖRTÉNIK ITT?
BE A KOCSIBA, SZENÁTOR ÚR!
ÉN VAGYOK FELELŐS AZ ÖN ÉLETÉÉRT!
BANG
ÁLLJ, VAGY LÖVÖK!
AAACH!
ZETA

DOBD EL A FEGYVERT!
MI VAN? HISZEN NEM IS LŐTTEM!
A FENÉBE, MEGINT BELEVITTEK VALAMIBE!
ST. PETER'S HOSPITAL
GYILKOS!
OSTOBASÁG, NEM Ő VOLT!
RÁLŐTT EGY FEGYVERTELEN EMBERRE!
POLICE
24 16 14 16 D.S.
FELIS-MEREM!
EZ KOVAL, AZ UNIVERSS KEDVENCE!
CSALÁS!
MIND EGYFORMÁK!
LE VAN TAR-TÓZTATVA! NYÚJTSA A KEZÉT, HADNAGY!
NEM ISMERLEK. HONNAN TUDOD, HOGY "HADNAGY"...? AKKOR MINDEN VILÁGOS!
KIA!!
A TÖMEGBE PETÁRDÁK HULLOTTAK
BANG
BRANG
OTT MENEKÜL!
BALRA!
JOBBRA!
EGY ÓRÁVAL KÉSŐBB AZ UNIVERSS TITKOS TÁMASZPONTJÁN
LÖVÖLDÖZÉS AZ INSTANT ROUGE ELŐTT! AZ UNIVERSS ÜGYNÖKE SÚLYOSAN MEGSEBESÍTETT EGY SZENÁTORT!
ÍME, A MEZTELEN IGAZSÁG AZ UNI-VERSSRŐL!
AZ UNIVERSS VALÓJÁBAN KÁBÍTÓSZER- ÉS LEÁNYKERES-KEDŐ CÉG!
WBS
... A VESZTESÉGEINK NAGYOBBAK, MINT HINNÉD. ÓCSKA, CSINÁLT ÜGYEK MIATT SOK EMBERÜNK LEBUKOTT. NO ÉS ELVETTÉK TŐLÜNK A DB-4-ES BOLYGÓ ÜGYÉT IS.
ÚGY NÉZ KI A DOLOG, HOGY ÉPPEN EZ VOLT A CÉLJUK!
TOP SECRET
NÉZD ÁT EZT AZ ANYAGOT, FUNKY! AMIKOR RÁLŐTTEK A SZENÁTORRA, MÉGIS FELFEDTÉK A KÁRTYÁIKAT. ELMEGYÜNK A DB-4-ESRE, OTT REJTŐZIK AZ EGÉSZ ÜGY KULCSA.
ÉJFÉLIG TANÁCSKOZTAK. MEGBESZÉLTÉK A DB-4-ES FELDERÍTENDŐ ÜGYEIT... VAGY MÉGIS ELFELEJTETTEK VALAMIT?

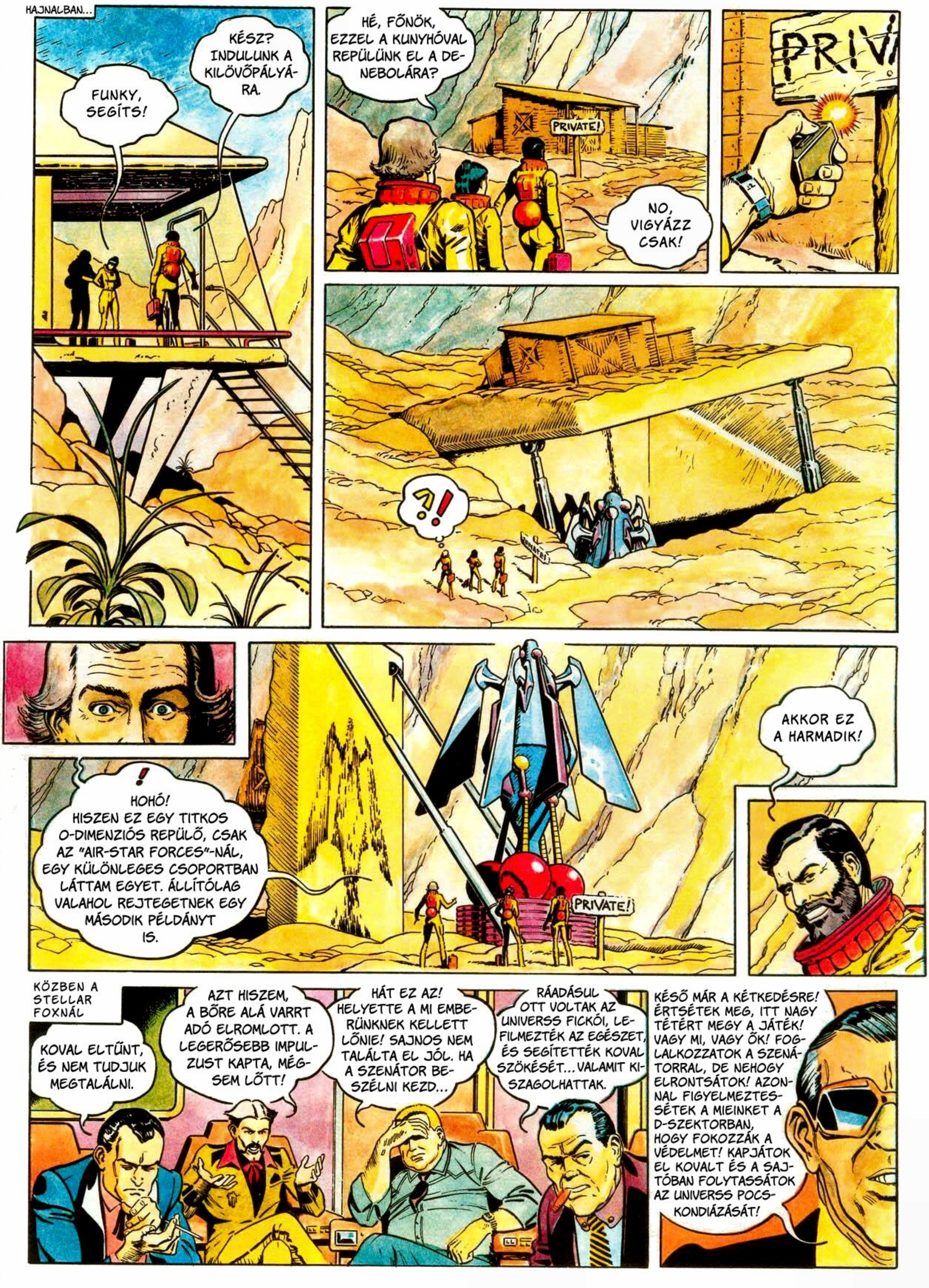
HAJNALBAN...
KÉSZ? INDULUNK A KILÖVŐPÁLYÁRA.
FUNKY, SEGÍTS!
HÉ, FŐNÖK, EZZEL A KUNYHÓVAL REPÜLÜNK EL A DENEBOLÁRA?
PRIVATE!
NO, VIGYÁZZ CSAK!
PRIV
?!
PRIVATE!
HOHÓ! HISZEN EZ EGY TITKOS O-DIMENZIÓS REPÜLŐ, CSAK AZ "AIR-STAR FORCES"-NÁL, EGY KÜLÖNLEGES CSOPORTBAN LÁTTAM EGYET. ÁLLÍTÓLAG VALAHOL REJTEGETNEK EGY MÁSODIK PÉLDÁNYT IS.
PRIVATE!
AKKOR EZ A HARMADIK!
KÖZBEN A STELLAR FOXNÁL
KOVAL ELTŰNT, ÉS NEM TUDJUK MEGTALÁLNI.
AZT HISZEM, A BŐRE ALÁ VARRT ADÓ ELROMLOTT. A LEGERŐSEBB IMPULZUST KAPTA, MÉGSEM LŐTT!
HÁT EZ AZ! HELYETTE A MI EMBERÜNKNEK KELLETT LŐNIE! SAJNOS NEM TALÁLTA EL JÓL. HA A SZENÁTOR BESZÉLNI KEZD...
RÁADÁSUL OTT VOLTAK AZ UNIVERSS FICKÓI, LEFILMEZTÉK AZ EGÉSZET, ÉS SEGÍTETTÉK KOVAL SZÖKÉSÉT... VALAMIT KISZAGOLHATTAK.
KÉSŐ MÁR A KÉTKEDÉSRE! ÉRTSÉTEK MEG, ITT NAGY TÉTÉRT MEGY A JÁTÉK! VAGY MI, VAGY ŐK! FOGLALKOZZATOK A SZENÁTORRAL, DE NEHOGY ELRONTSÁTOK! AZONNAL FIGYELMEZTESSÉTEK A MIEINKET A D-SZEKTORBAN, HOGY FOKOZZÁK A VÉDELMET! KAPJÁTOK EL KOVALT ÉS A SAJTÓBAN FOLYTASSÁTOK AZ UNIVERSS POCSKONDIÁZÁSÁT!

EGY HÉTTEL KÉSŐBB A D-ÖVEZET KÖZELÉBEN
FIGYELEM! A HIPERTÉRBŐL KILÉPÜNK A NORMÁL TÉRBE, 30 MÁSODPERCIG VÉDTELENEK LESZÜNK. ADJÁTOK MEG AZ IDŐKOORDINÁTÁKAT!
DB-4, PARKOLÓPÁLYA: MÍNUSZ 45 MÁSODPERC, VÉDTELENSÉG: MÍNUSZ 30 MÁSODPERC.
P.: MÍNUSZ 30 S
V.: MÍNUSZ 15 S
BELÉPÉS AZ ŰRBE
ITT VAGYUNK...
P.: MÍNUSZ 35 S
V.: MÍNUSZ 20 S...
...FELFORRÓSODTAK A "ZÉRÓ"-LEMEZEK...
MI EZ? VALAMI GYAKORLÓTÉR?
FŐNÖK, BECÉLOZTAK BENNÜNKET!
...P.: MÍNUSZ 21 S
V.: MÍNUSZ 6 S...
BAJ VAN. "Z" MŰVELET! VISSZAUGRUNK A HIPERTÉRBE!
...P.: MÍNUSZ 19 S
V.: MÍNUSZ 4 S...
LEHETETLEN, FŐNÖK! A "ZÉRÓ"-LEMEZEK MÉG NEM HŰLTEK KI!
-OOO!
...P.: MÍNUSZ 17 S
V.: MÍNUSZ 2 S...
?!
ITT VANNAK, VIGYÁZAT! !!!

VILLANÁS! RÁZKÓDÁS! VIBRÁCIÓ!
!
SZEMBE VELÜK, FUNKY... GYORSABBAN!
NEM MEGY! MEGPRÓBÁLTAM, DE SZÉTLŐTTÉK A HARCÁSZATI SZEKTORUNKAT!
EZEK ANKUZOK. A FENÉBE, MÉG CSAK VISSZA SEM LŐHETÜNK!
AZ ÖRDÖGBE, MINDEN MŰSZER BEDÖGLÖTT!
FIGYELEM! KÉSZÜLJ A KATAPULTÁLÁSHOZ!
GYORSAN A SISAKOKAT!
RESCUE
PAUL BARLEY
FUNKY, TE LESZEL A PILÓTA!
BEKAPCSOLOM A BEMÉRÉS-ZAVARÓT!
RENDBEN VANNAK AZ R-RENDSZEREK?
OKÉ! KILÖVÉSHEZ VISSZASZÁMOLOK ...3 ...2 ...1
INDULÁS!

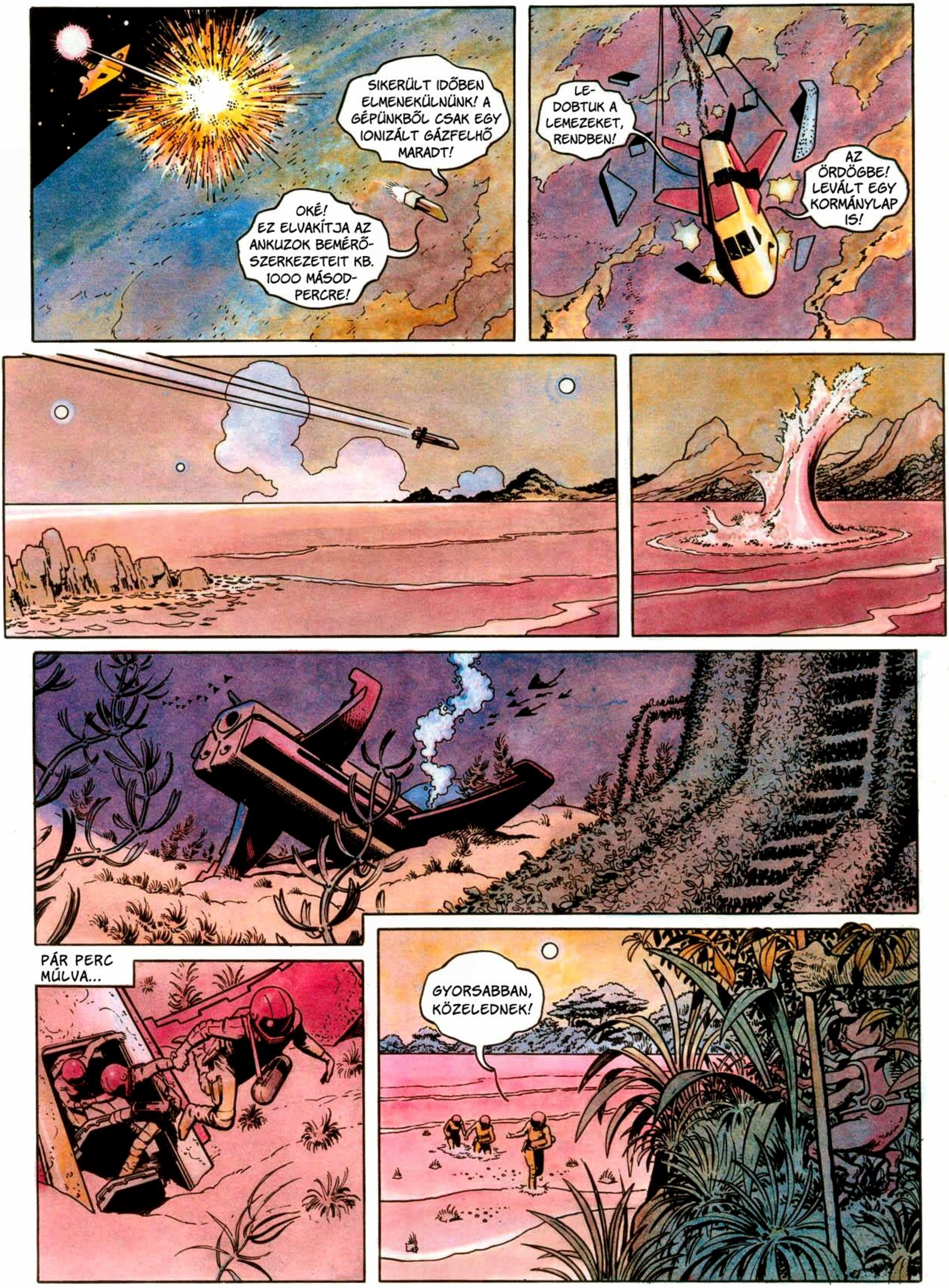

SIKERÜLT IDŐBEN ELMENEKÜLNÜNK! A GÉPÜNKBŐL CSAK EGY IONIZÁLT GÁZFELHŐ MARADT!
OKÉ! EZ ELVAKÍTJA AZ ANKUZOK BEMÉRŐ-SZERKEZETEIT KB. 1000 MÁSOD-PERCRE!
LE-DOBTUK A LEMEZEKET, RENDBEN!
AZ ÖRDÖGBE! LEVÁLT EGY KORMÁNYLAP IS!
PÁR PERC MÚLVA...
GYORSABBAN, KÖZELEDNEK!

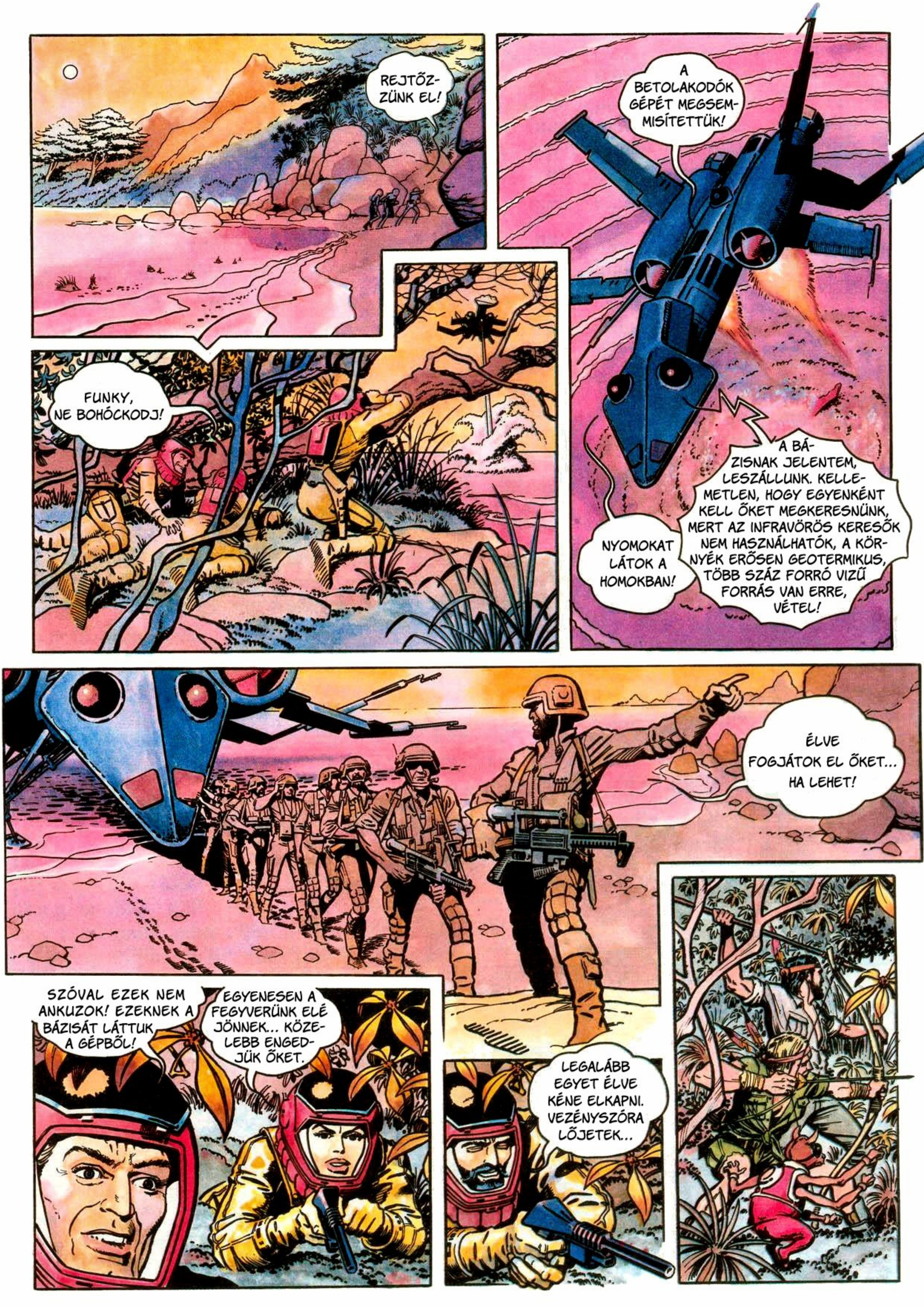
REJTŐZ-
ZÜNK EL!
A BETOLAKODÓK GÉPÉT MEGSEMMISÍTETTÜK!
FUNKY, NE BOHÓCKODJ!
A BÁZISNAK JELENTEM, LESZÁLLUNK. KELLEMETLEN, HOGY EGYENKÉNT KELL ŐKET MEGKERESNÜNK, MERT AZ INFRAVÖRÖS KERESŐK NEM HASZNÁLHATÓK, A KÖRNYÉK ERŐSEN GEOTERMIKUS, TÖBB SZÁZ FORRÓ VIZŰ FORRÁS VAN ERRE, VÉTEL!
NYOMOKAT LÁTOK A HOMOKBAN!
ÉLVE FOGJÁTOK EL ŐKET... HA LEHET!
SZÓVAL EZEK NEM ANKUZOK! EZEKNEK A BÁZISÁT LÁTTUK A GÉPBŐL!
EGYENESEN A FEGYVERÜNK ELÉ JÖNNEK... KÖZELEBB ENGEDJÜK ŐKET.
LEGALÁBB EGYET ÉLVE KÉNE ELKAPNI. VEZÉNYSZÓRA LŐJETEK...

UGH!
!?
AAAA!
!
ENYÉM A PARANCSNOK!
AAAH!
JUHU!
ELKAPOM A VEZETŐJÜKET!
?
LŐJETEK ÉS UGORJATOK!
BAM
FUNKY KOVAL
DOBD EL A FEGYVERT!
?!
ÁLLJATOK MEG, MERT HA NEM, EZT LELÖVÖM!
JÍÍÍÍÍP! KEZEKET FEL!

MEGINT EGY "FURCSA"?
TE ÜGYEFOGYOTT, NEM NEKED SZÓLTAM! MIT BÁMULSZ? KÖTÖZD MEG AZT A GORILLÁT!
LE AZ EGYENRUHÁKKAL, ELTEMETNI A HALOTTAKAT, RUHACSERE!
VELÜNK JÖTTÖK. AZ ÉLETRE ÉS NE A KITÜNTETÉSEKRE GONDOLJATOK. HA LELŐNEK MINKET, NEKTEK IS VÉGETEK!
?
HÉ, FUNKY, TE GAZEMBER, MI SZÉL HOZOTT ERRE?
?
KRIS PETERSEN HADNAGY. EGY ÉVIG EGYÜTT VOLTUNK AZ ŐRSZÁZADBAN, MINDIG VESZTETTÉL A PÓKERBEN, EMLÉKSZEL, FUNKY? AZ MEG A HAVEROM, ALEX KOROLEV ŐRMESTER. AZUTÁN KERÜLT HOZZÁNK, HOGY TÉGED KIRÚGTAK, MERT ÖSSZE-RÚGTAD A PORT GRETZ TÁBORNOKKAL. MELLESLEG IGAZAD VOLT, GRETZET HAMAR ELTÁVOLÍTOTTÁK.
KRIS? MI MEGY ITT? INDIÁNT JÁTSZOL, ÉS EZZEL A TÖRPÉVEL TARTASZ?
HA-HA, VIGYÁZZ, FUNKY, MES-TERLÖVÉSZ A KOMA!
HÉ, TE SZŐKE, VÁLOGASD MEG A SZAVAIDAT!
FÉL ÉVVEL EZELŐTT A HA-JÓNK LETÉRT A PÁLYÁJÁRÓL A DENEBOLA RÁDIÓKÖRZETÉ-BEN, AZ ANKUZOK LELŐTTEK BENNÜNKET. AHOGY BENNE-TEKET IS ELINTÉZTEK. AKI TÚLÉLI, KÉNYSZERMUNKÁRA KERÜL A VÍZ ALÁ, VAGY A KŐBÁNYÁKBA. GIGANTIKUS MUNKÁK FOLYNAK ERRE. ALEX ÉS ÉN MEGSZÖKTÜNK EGY HÓNAPPAL EZELŐTT. EGYET-KETTŐT KINYÍRTUNK KÖZÜLÜK, DE FEGYVER NÉLKÜL NEM SOKAT ÁRTHATTUNK NEKIK. NO, MOST MAJD MEGKAPJÁK! ÉS TI MIT TUDTOK?

BÁZIS, ÁSATÁSOK, ŐRÖK... KI BESZÉLTE BE NEKÜNK, HOGY A DENEBOLA KÖRZETE LAKATLAN?
KIHALLGATJUK A FOGLYOKAT, KÜLÖN-KÜLÖN. JELSZAVAK, KÓDOK, TÉRKÉPEK, BIZTOSÍTÓ BERENDEZÉSEK, SATÖBBI... UTÁNA ÖSSZEVETJÜK A VERZIÓKAT, AZTÁN ÚJRA KEZDJÜK. MUNKÁRA!
ÁPOLÓNAK ÖLTÖZVE ELJUTOTTAM A SZENÁTORHOZ. VISSZANYERTE AZ ESZMÉLETÉT, EMLÉKSZIK ARRA, HOGY NEM FUNKY LŐTT RÁ. ELMONDTAM NEKI, MIT TUDUNK A STELLAR FOXRÓL. AZT FELELTE, BESZÉL AZ ELNÖKKEL, ÉS KÉRI, KÜLDJENEK A DB-4-ESRE KORMÁNYEXPEDÍCIÓT!
EKÖZBEN DIEGO SOL-BAN TANÁCSKOZIK AZ UNIVERSS VEZÉRKARA...
NO, FIÚK, JELENTSETEK!
TEGNAPIG HÁROM MERÉNYLETET KÍSÉRELTEK MEG A SZENÁTOR ELLEN. A MIEINK LEKAPCSOLTAK EGY MÉREG-SZAKÉRTŐT IS. A STELLAR FOX EMBERE.
BARLEY PARANCSÁRA UTÁNANÉZTEM ANNAK AZ EXPEDÍCIÓNAK, AMELYIK 10 ÉVVEL EZELŐTT FELFEDEZTE A DB-4-EST. ÖTEN KÖZÜLÜK MEGHALTAK MINDJÁRT A VISSZATÉRÉS UTÁN, A TÖBBIEK A STELLAR FOX EMBEREI!
OKÉ! ŐRIZZÉTEK TOVÁBB A KLINIKÁT! MIELŐTT BESZÉLEK A SZENÁTORRAL, SZERETNÉK KAPCSOLATBA LÉPNI BARLEYVEL. DE ATTÓL TARTOK, TÖRTÉNT VELÜK VALAMI...
BIP! ITT AZ ELNÖK TITKÁRA. KÉREM AZONNAL JÖJJÖN EL HOZZÁNK!
KÉSŐBB A DB-4-EN...
MI LEGYEN MOST?
REPÜLÜNK! KAPCSOLATOT KELL TEREMTENEM A FÖLDDEL!
AHA, MÁR EMLÉKSZEM! TE FEJTETTED MEG AZT A TITKOT A SZATURNUSZ KÖRÜL, ÉS TE INTÉZTED EL, HOGY FELROBBANTSÁK! HALLOTTAM AZ ÜGYRŐL...
... AZT A MUNKÁT UGYANAZOK RENDELTÉK MEG TŐLÜNK, AKIK MOST ITT ÜGYKÖDNEK! AZ AKKORI KÖZBELÉPÉSEDTŐL KEZDVE MINKET IS ELLENSÉGÜKNEK TARTANAK, ÉPP ÚGY LŐNEK RÁNK, MINT RÁTOK.
NO, A VÉGÉN KIDERÜL, HOGY EGY OLDALON HARCOLUNK. SZÓVAL VAN ILYEN "FURCSA" IS, MEG OLYAN IS?
MI IS OLYANOK VAGYUNK, MINT AZ EMBEREK, FUNKY, NINCS SEMMI KÜLÖNBSÉG

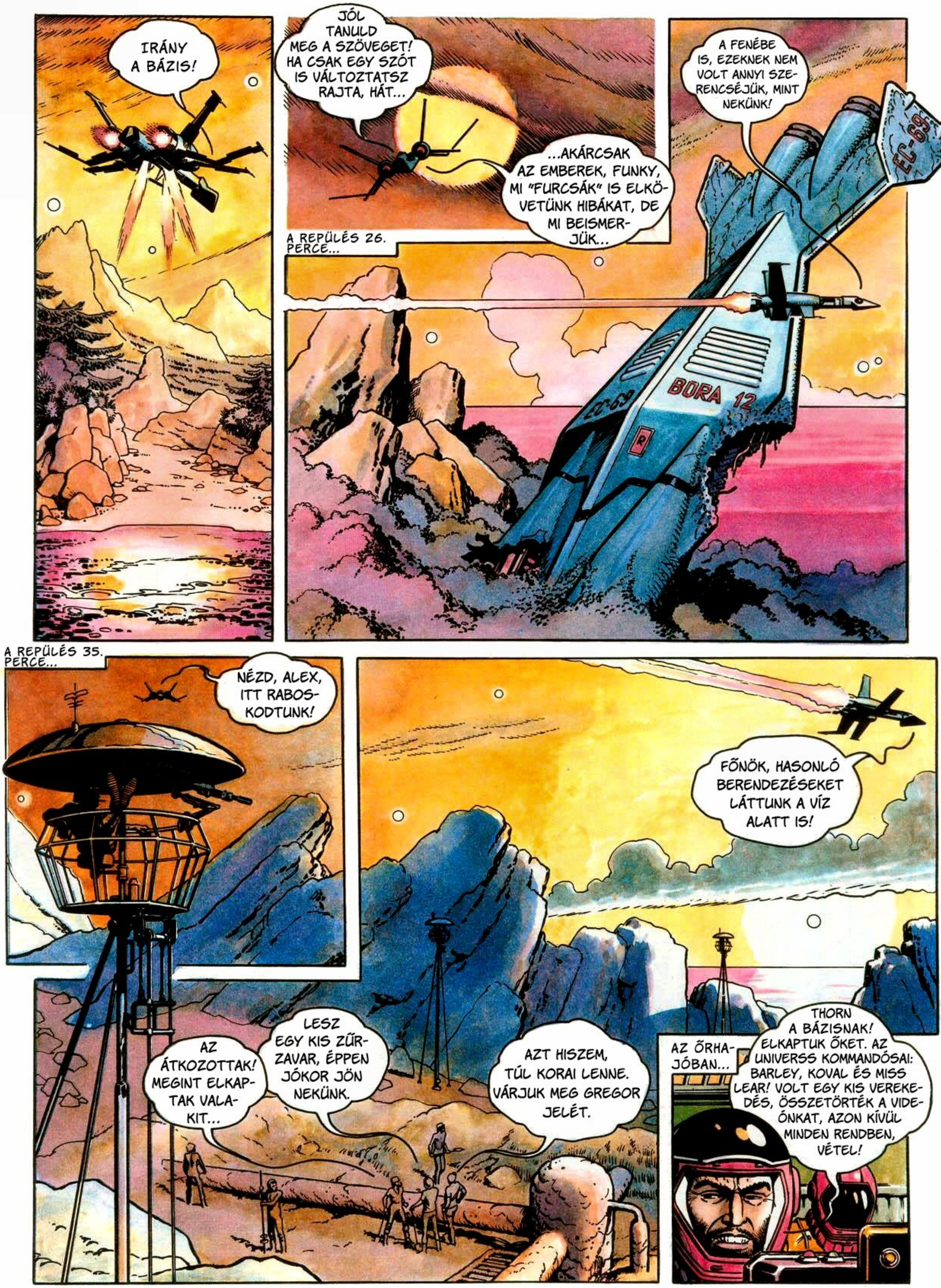
IRÁNY A BÁZIS!
JÓL TANULD MEG A SZÖVEGET! HA CSAK EGY SZÓT IS VÁLTOZTATSZ RAJTA, HÁT...
...AKÁRCSAK AZ EMBEREK, FUNKY, MI "FURCSÁK" IS ELKÖVETÜNK HIBÁKAT, DE MI BEISMERJÜK...
A REPÜLÉS 26. PERCE...
A FENÉBE IS, EZEKNEK NEM VOLT ANNYI SZERENCSÉJÜK, MINT NEKÜNK!
EC-69
BORA 12
A REPÜLÉS 35. PERCE...
NÉZD, ALEX, ITT RABOSKODTUNK!
FŐNÖK, HASONLÓ BERENDEZÉSEKET LÁTTUNK A VÍZ ALATT IS!
AZ ÁTKOZOTTAK! MEGINT ELKAPTAK VALAKIT...
LESZ EGY KIS ZŰRZAVAR, ÉPPEN JÓKOR JÖN NEKÜNK.
AZT HISZEM, TÚL KORAI LENNE. VÁRJUK MEG GREGOR JELÉT.
AZ ŐRHAJÓBAN...
THORN A BÁZISNAK! ELKAPTUK ŐKET. AZ UNIVERSS KOMMANDÓSAI: BARLEY, KOVAL ÉS MISS LEAR! VOLT EGY KIS VEREKEDÉS, ÖSSZETÖRTÉK A VIDEÓNKAT, AZON KÍVÜL MINDEN RENDBEN, VÉTEL!

KÖZLÖM A KÖZPONTTAL... ....
OKÉ! BRAVÓ, THORN! A FOGLYOKAT VIGYÉTEK AZ A-I-RE, A FŐNÖK SZERETNÉ ŐKET LÁTNI... KÖZLÖM A JELSZÓT...
KÖZBEN DIEGO SOLBAN AZ ELNÖK SZOBÁJÁBAN...
ELNÉZÉST, HOGY MEGVÁRATTAM. KÖSZÖNÖM AZ EDDIGI EGYÜTTMŰKÖDÉST, DE MOSTANTÓL KÉNYTELEN LESZEK MEGVÁLNI AZ UNIVERSS ÜGYNÖKSÉGTŐL.
DE ELNÖK ÚR, BOBBER SZENÁTORNAK MÁS A VÉLEMÉNYE!
A JELSZÓ: "TÉKOZLÓ FIÚ", HEHEHE... VÉTEL!
A FŐNÖK SZEMÉLYESEN? KITŰNŐ!
IGAZI BOMBA...
CSÖND LEGYEN!
MORTAR GRENADES
A SZENÁTORNAK SEMMI KÖZE HOZZÁ! EZZEL AZ ÜGGYEL MÁTÓL FOGVA NEM FOGLALKOZUNK.
NEM HISZEM, URAM. A LEGJOBB EMBEREIMET KÜLDTEM ODA!
MINDEN EMBER LEGALÁBB EGYSZER HOZ OLYAN DÖNTÉST, AMIT KÉSŐBB MEGBÁN. EZ ALÓL AZ ELNÖKÖK SEM KIVÉTELEK. ISTEN ÖNNEL, ELNÖK ÚR!
ÉRTESÍTSD VISA-VINEGÓT! SZERINTEM NEM ADJÁK FEL.
ELNÖK ÚR, ÉS HA AZONNAL LETARTÓZTATNÁNK AZ ÜGYNÖKSÉG VEZETŐIT? BEZÁRNÁNK AZ EGÉSZ ÜGYNÖKSÉGET? VISA-VINEGO ÚRNAK BIZTOSAN TETSZENE EZ A LÉPÉS...
GAZEMBER! SAJÁT POLITIKÁT MERSZ CSINÁLNI? AZOK OTT BECSÜLETES EMBEREK! A TE MEGBÍZÓD PEDIG... MÁIG ÁTKOZOM A NAPOT, AMIKOR SZÖVETKEZTEM VELETEK!
CSAK NYUGODTAN, ELNÖK ÚR. MA 14.00-KOR FOGADJA A SZÓRAKOZTATÓIPAR EMBEREIT, OTT LESZ A LEGUTOLSÓ MISS VILÁGEGYETEM IS. AZ A KIS SZÍNÉSZNŐ, AKIT KOVAL RAGADOTT KI A TEMPORISTÁK KEZÉBŐL. ÖN BIZTOSAN SZERETNÉ AZT A NŐT...
EL A KEZEKKEL, HIÉNA!

ISMÉT A DB-4-ESEN.
A REPÜLÉS 3. ÓRÁJA...
THORN A TORONYNAK. A JELSZÓ: "TÉKOZLÓ FIÚ". VÉTEL!
VETTEM! LÉPJETEK BE A 6-OS FOLYOSÓBA, A DELTA-1-ES FELÉ!
FUNKY! FILMEZD A TÜZELŐÁLLÁSOKAT!
NÉZD CSAK, OLAF, MILYEN MÁZLISTA AZ A THORN! ÉN HÁROM ÉVIG RÖPDÖSTEM ITT ŐRHAJÓKON, DE SOHA NEM ENGEDTEK BE A DELTA-1-ESRE!
A LEGFONTOSABBAT NEM LÁTOM...
117.
RAKJÁTOK FEL A 117-EST, DE ÓVATOSAN!
A REPÜLÉS 5. ÓRÁJA...
STOP! ITT VAGYUNK!
?
THORN, HALLUCINÁLSZ? NO, ÉN MINDJÁRT KIGYÓGYÍTALAK...
HA ITT VAN A DELTA-1-ES, ELSŐNEK SZÁLLSZ PARTRA!
DE KOVAL ÚR, RÖGTÖN OTT LESZÜNK!
?!!
LESZÁLLUNK!
A HULLÁMOK DÖRGÉSÉBEN ÉS A SŰRÍTETT LEVEGŐ FÜTYÜLÉSE KÖZBEN HIRTELEN MEGPILLANTOTTAK EGY MESTERSÉGES SZIGETET...

EKÖZBEN 107 MÉTER MÉLYEN A SZIGET ALATT, A DELTA I-ES IRÁNYÍTÓ KÖZPONTBAN
A LEGFONTOSABBAT MÉG MINDIG NEM TUDJÁK?
EGYRE KÖZELEBB VAGYOK HOZZÁ, TÁBORNOK ÚR. EZ A CIVILIZÁCIÓ EGYMILLIÓ ÉVIG LÉTEZETT. MI MÉG CSAK MOST KUTATJUK, ÉN...
NEM ÉRDEKEL A KIFINOMULT CIVILIZÁCIÓJUK! SEM A CSERÉPMARADVÁNYAIK! NYOLC ÉVE HITEGETIK A SZINDIKÁTUST, HOGY MEGISMERJÜK A FEGYVERÜK TITKÁT... MIFÉLE FIZIKUS MAGA?
NÉHÁNY NAP MÚLVA MEGRENDEZZÜK AZ ELSŐ PRÓBÁT, ELINDÍTJUK A GENERÁTORT. DE ATTÓL TARTOK, HOGY EZ SOKKAL SZÖRNYŰBB LESZ, MINT ÖN HISZI.
SZÖRNYŰ? ÉPPEN EZT AKAROM, PROFESSZOR! CSINÁLJA TOVÁBB, MOST BÚCSÚZOM, VENDÉGEKET VÁROK.
REMÉLEM, ALEX ELLÁTJA A SEBESÜLTET.
JELSZÓ: "TÉKOZLÓ FIÚ".
A TÁBORNOK VÁRJA ÖNÖKET.
CHIEF COMMANDER
NO, MEGINT ÖSSZEAKADTUNK, KOVAL? PÁR ÉVE CSAK ERRE VÁROK! MOST AZTÁN ELTAPOSLAK... VEGYÉTEK LE A SISAKJÁT!
FUNKY KOVAL
MÁRIS... CSAK VIGYÁZZ A SZEMED VILÁGÁRA, VÉN KECSKE!
FUNKY KOVAL
GRETZ ?!

!
RIADÓ!
HIVATOTT, URAM?
AGHHH...
?
!
ÁLLJ, NE MOZDULJATOK!
MOST?
GREGOR ÁRULÓ LENNE?!
?!
FUNKY, LÉGY SZÍVES...

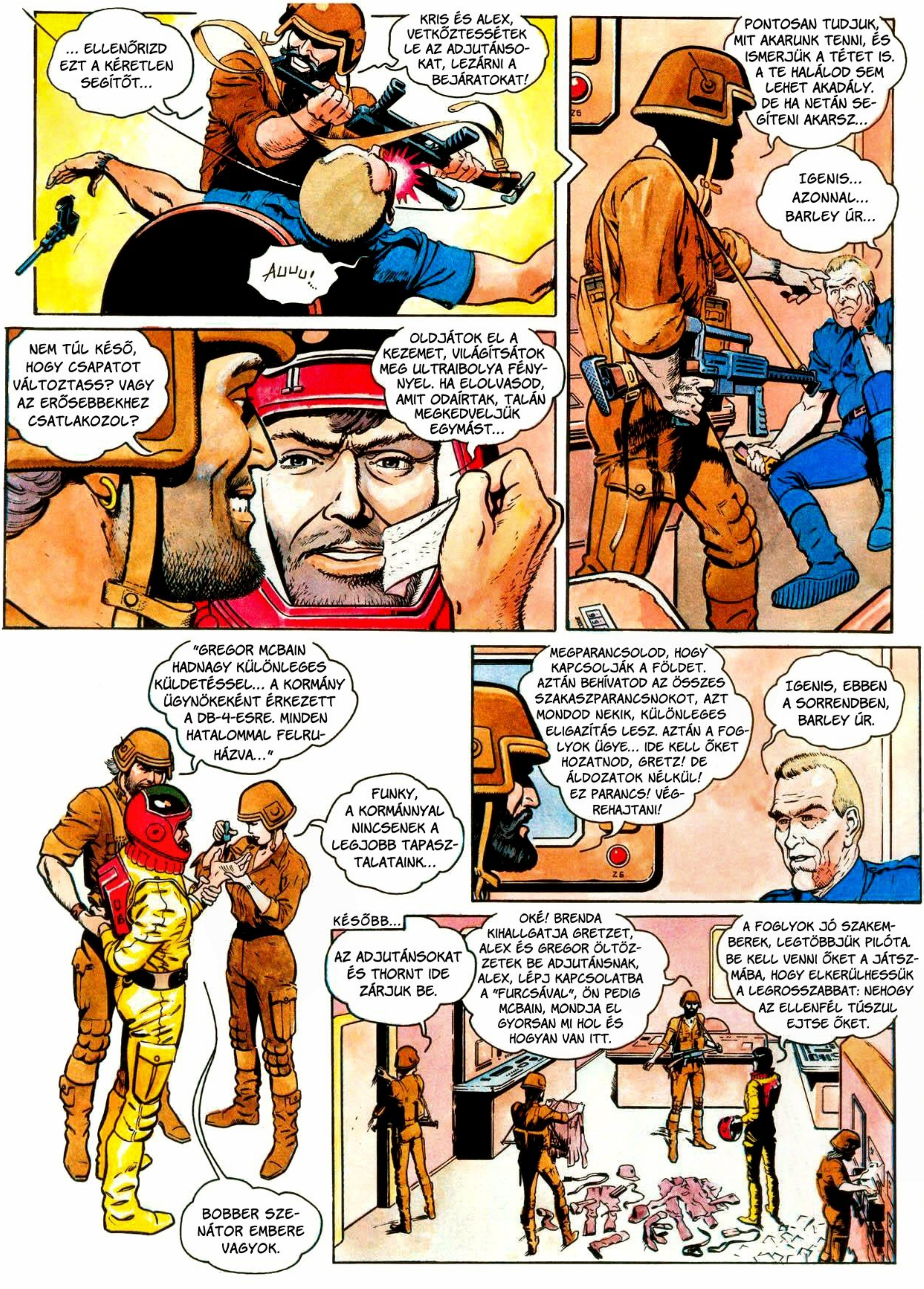
... ELLENŐRIZD EZT A KÉRETLEN SEGÍTŐT...
KRIS ÉS ALEX, VETKŐZTESSÉTEK LE AZ ADJUTÁNSOKAT, LEZÁRNI A BEJÁRATOKAT!
AUUU!...
PONTOSAN TUDJUK, MIT AKARUNK TENNI, ÉS ISMERJÜK A TÉTET IS. A TE HALÁLOD SEM LEHET AKADÁLY. DE HA NETÁN SEGÍTENI AKARSZ...
IGENIS... AZONNAL... BARLEY ÚR...
NEM TÚL KÉSŐ, HOGY CSAPATOT VÁLTOZTASS? VAGY AZ ERŐSEBBEKHEZ CSATLAKOZOL?
OLDJÁTOK EL A KEZEMET, VILÁGÍTSÁTOK MEG ULTRAIBOLYA FÉNNYEL. HA ELOLVASOD, AMIT ODAÍRTAK, TALÁN MEGKEDVELJÜK EGYMÁST...
"GREGOR MCBAIN HADNAGY KÜLÖNLEGES KÜLDETÉSSEL... A KORMÁNY ÜGYNÖKEKÉNT ÉRKEZETT A DB-4-ESRE. MINDEN HATALOMMAL FELRUHÁZVA..."
FUNKY, A KORMÁNNYAL NINCSENEK A LEGJOBB TAPASZTALATAINK...
BOBBER SZENÁTOR EMBERE VAGYOK.
MEGPARANCSOLOD, HOGY KAPCSOLJÁK A FÖLDET. AZTÁN BEHÍVATOD AZ ÖSSZES SZAKASZPARANCSNOKOT, AZT MONDOD NEKIK, KÜLÖNLEGES ELIGAZÍTÁS LESZ. AZTÁN A FOGLYOK ÜGYE... IDE KELL ŐKET HOZATNOD, GRETZ! DE ÁLDOZATOK NÉLKÜL! EZ PARANCS! VÉGREHAJTANI!
IGENIS, EBBEN A SORRENDBEN, BARLEY ÚR.
KÉSŐBB...
AZ ADJUTÁNSOKAT ÉS THORNT IDE ZÁRJUK BE.
OKÉ! BRENDA KIHALLGATJA GRETZET, ALEX ÉS GREGOR ÖLTÖZZETEK BE ADJUTÁNSNAK, ALEX, LÉPJ KAPCSOLATBA A "FURCSÁVAL", ÖN PEDIG MCBAIN, MONDJA EL GYORSAN MI HOL ÉS HOGYAN VAN ITT.
A FOGLYOK JÓ SZAKEMBEREK, LEGTÖBBJÜK PILÓTA. BE KELL VENNI ŐKET A JÁTSZMÁBA, HOGY ELKERÜLHESSÜK A LEGROSSZABBAT: NEHOGY AZ ELLENFÉL TÚSZUL EJTSE ŐKET.

KÖZBEN A FÖLDÖN, BOBBER SZENÁTOR VILLÁJÁBAN...
KÖSZÖNÖM, HOGY A KLINIKÁN VIGYÁZTAK RÁM. FOGLALJUK ÖSSZE A TÉNYEKET: AZ ELNÖKNEK, A KORMÁNY NÉHÁNY ERŐS EMBERÉNEK, TOVÁBBÁ VISAVINEGO ÚRNAK A STELLAR FOXTÓL KÖZÖS ÜZLETÜK VAN A DB-4-ESEN. AZ ÉN EMBEREM, GREGOR MCBAIN MÁR RÉGÓTA BEFÉRKŐZÖTT A STELLARBA. EGY ÉVE VAN A DB-4-ESEN ÉS FIGYELI, MIT MŰVELNEK. EBBEN A NEGYEDÉVBEN KELL VISSZATÉRNIE. JELENLEG NEM LEHET KAPCSOLATOT TEREMTENI, DE REMÉLJÜK, ELJUT VALAHOGY AZ ÖN EMBEREIHEZ.
BARLEY MINDEDDIG NEM JELENTKEZETT, PEDIG MÁR 24 ÓRÁJA OTT VANNAK A DB-4-ES KÖRZETÉBEN. DÉLELŐTT AZ ELNÖK TITKÁRA PRÓBÁLT KIÜTNI EGY HÍRREL: HOGY BARLEY CSAPATA LEBUKOTT... DE AZT HISZEM, HOGY CSAK BLÖFFÖL. EGY OLYAN CSAPAT, MINT BARLEY, KOVAL, BRENDA... NEM HISZEM EL!
NÉZZÜK A LEGROSSZABBAT: A DB-4-EST EGYHETI HIPERTÉRBELI REPÜLÉS VÁLASZTJA EL TŐLÜNK. A JELENLEGI HELYZETBEN A KORMÁNYNAK ESZÉBE SINCS ODA EXPEDÍCIÓT KÜLDENI. CSAK GREGORRA SZÁMÍTHATUNK ÉS... DUPREE PARANCSNOKRA. ÖTNAPI REPÜLÉSRE ÁLLOMÁSOZIK A DB-4-ESTŐL. HA MÉG FELEJTETTE EL, AMIT EGYSZER ÉRTE TETTEM, ÉS HA NEM ÖREGEDETT MEG, HÁT SEGÍT. NAGYON ÉLÉNKEN MOZGOLÓDIK A HATÁRVIDÉKEN, HÁT BIZTOSAN SZERVEZHET EGY ILLEGÁLIS FELDERÍTŐUTAT A DB-4-ESRE! CSAK AZ A BAJ, HOGY ELINTÉZETLEN SZÁMLÁI VANNAK AZ ANKUZOKAL. NEHOGY MÉG NAGYOBB BAJT CSINÁLJUNK...
NINCS MÁS EMBERÜNK ARRAFELÉ.
BIP! FŐNÖK, ITT A DB-4-ES KAPCSOLAT, ADOM!
KOVAL BESZÉL, BARLEY NEM ÉR RÁ. VAN NÉHÁNY APRÓBB GONDUNK. A STELLAR FOX KILENC ÉVE KUTATJA A BOLYGÓT. EGY ŐSI, KIFINOMULT KULTÚRA SZUPERFEGYVERÉNEK NYOMÁBAN VANNAK. ELFOGLALTUK A KÖZPONTJUKAT, VEZÉRÜK A KEZÜNKBEN VAN. SOKAT TUDUNK, DE KEVESET TEHETÜNK. A LEGNAGYOBB PROBLÉMÁT AZ A 82 FOGOLY JELENTI, AKIK A STELLAR LEHETSÉGES TÚSZAI. EGY VÍZ ALATTI ERŐDBEN ÜLÜNK, ÉS NEM JUTHATUNK KI A FOGLYOKHOZ. AKADT NÉHÁNY VÁRATLAN SZÖVETSÉGES. AZ ANKUZOK KÉTÉRTELMŰ SZEREPET JÁTSZANAK MINDENBEN. MEGPRÓBÁLJUK MEGMENTENI A FOGLYOK ÉLETÉT. HA NEM KAPUNK ERŐSÍTÉST, EGYEDÜL MEGYÜNK INNEN. VÉGE!
BESZÉLJEN NEKI GREGORRÓL!
LEHETETLEN! EZ AZ ULTRATACHION-KAPCSOLAT EGYOLDALÚ.
ANDRÉ! SEGÍTS FELÁLLNI... DUPREE PARANCSNOK AZ EGYETLEN REMÉNYÜNK. ÉRINTKEZÉSBE LÉPEK VELE.
HA DUPREE BELEEGYEZIK, SIETNIE KELL! HISZEN A STELLAR EMBEREI IS HALLOTTÁK EZT A JELENTÉST, AZ Ő HULLÁM HOSSZUKON JÖTT! BIZTOSAN RÖGTÖN KÜLDIK A CSAPATAIKAT, ÉS ERRE A KORMÁNY IS ÁLDÁSÁT ADJA. DUPREE-NEK CSAK KÉT NAP ELŐNYE VAN, BARLEY PEDIG NEM TUDJA, HOGY A KORMÁNY ELLENÜNK FORDULT, HOGY AZ UNIVERSS ÜGYNÖKSÉGET LEFOGLALTÁK, A VELÜNK SZÖVETSÉGES SAJTÓNAK BEFOGTÁK A SZÁJÁT...
EGÉSZ IDŐ ALATT AZ AGGASZT, HOGY EBBEN A HELYZETBEN HOGYAN VISELKEDNEK AZ ANKUZOK. HISZ AZ AZ Ő TERÜLETÜK...
SZENÁTOR ÚR, TUDJA, MILYEN JÁTSZMÁBA KEZDÜNK? EZ EGY NAGY KALAND, DE HA VESZTÜNK, A BŐRÜNKRE MEGY A DOLOG...
NO ÉS? TALÁN ÜLJÜNK KARBA TETT KÉZZEL?
BROKEN COLLAR-BONE

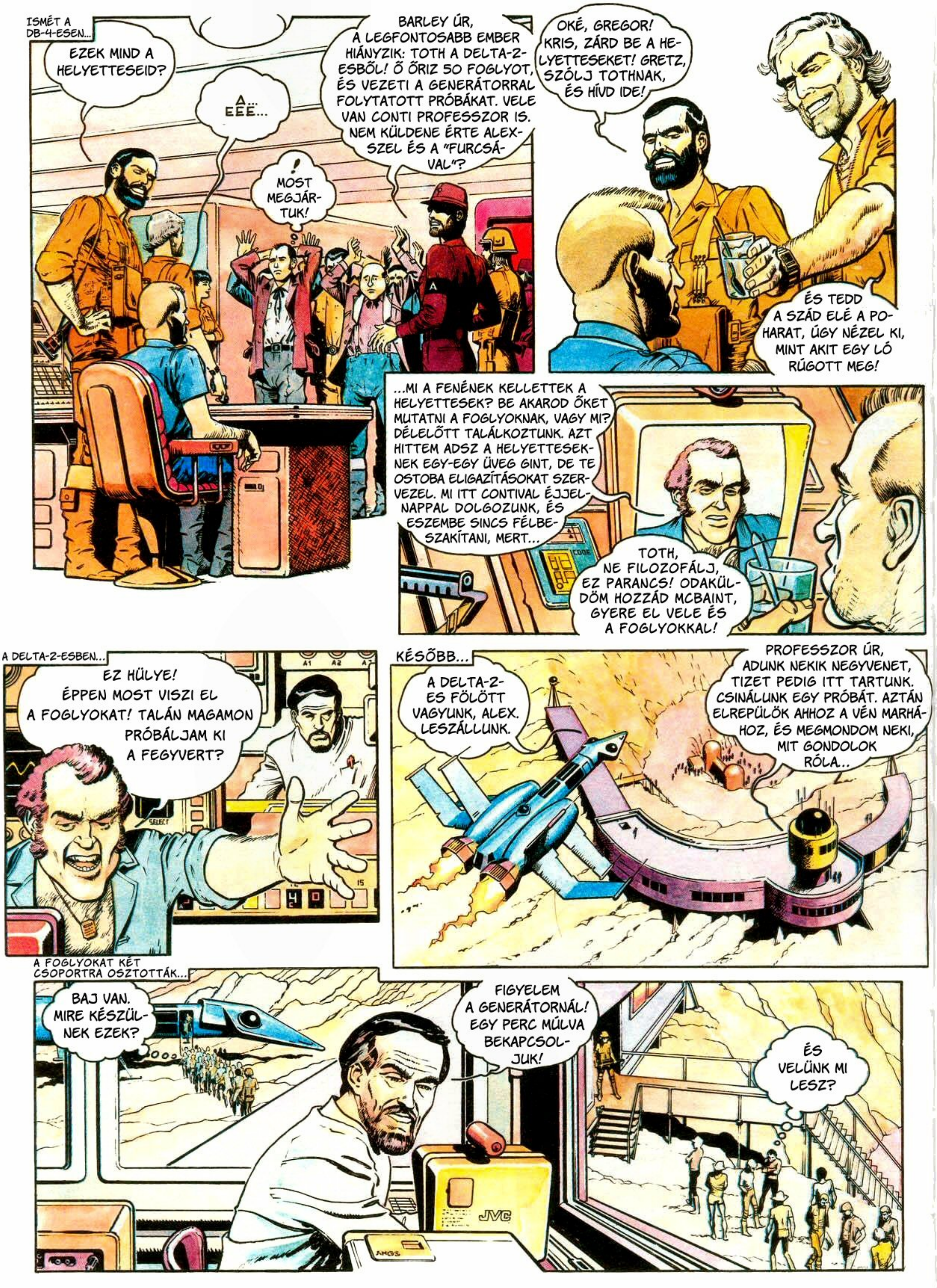
ISMÉT A DB-4-ESEN...
EZEK MIND A HELYETTESEID?
A... EEE...
BARLEY ÚR, A LEGFONTOSABB EMBER HIÁNYZIK: TOTH A DELTA-2-ESBŐL! Ő ŐRIZ 50 FOGLYOT, ÉS VEZETI A GENERÁTORRAL FOLYTATOTT PRÓBÁKAT. VELE VAN CONTI PROFESSZOR IS. NEM KÜLDENE ÉRTE ALEX-SZEL ÉS A "FURCSÁ-VAL"?
! MOST MEGJÁR-TUK!
OKÉ, GREGOR! KRIS, ZÁRD BE A HE-LYETTESEKET! GRETZ, SZÓLJ TOTHNAK, ÉS HÍVD IDE!
ÉS TEDD A SZÁD ELÉ A PO-HARAT, ÚGY NÉZEL KI, MINT AKIT EGY LÓ RÚGOTT MEG!
...MI A FENÉNEK KELLETTEK A HELYETTESEK? BE AKAROD ŐKET MUTATNI A FOGLYOKNAK, VAGY MI? DÉLELŐTT TALÁLKOZTUNK. AZT HITTEM ADSZ A HELYETTESEK-NEK EGY-EGY ÜVEG GINT, DE TE OSTOBA ELIGAZÍTÁSOKAT SZER-VEZEL. MI ITT CONTIVAL ÉJJEL-NAPPAL DOLGOZUNK, ÉS ESZEMBE SINCS FÉLBE-SZAKÍTANI, MERT...
TOTH, NE FILOZOFÁLJ, EZ PARANCS! ODAKÜL-DÖM HOZZÁD MCBAINT, GYERE EL VELE ÉS A FOGLYOKKAL!
A DELTA-2-ESBEN...
EZ HÜLYE! ÉPPEN MOST VISZI EL A FOGLYOKAT! TALÁN MAGAMON PRÓBÁLJAM KI A FEGYVERT?
KÉSŐBB...
A DELTA-2-ES FÖLÖTT VAGYUNK, ALEX. LESZÁLLUNK.
PROFESSZOR ÚR, ADUNK NEKIK NEGYVENET, TIZET PEDIG ITT TARTUNK. CSINÁLUNK EGY PRÓBÁT. AZTÁN ELREPÜLÖK AHHOZ A VÉN MARHÁ-HOZ, ÉS MEGMONDOM NEKI, MIT GONDOLOK RÓLA...
A FOGLYOKAT KÉT CSOPORTRA OSZTOTTÁK...
BAJ VAN. MIRE KÉSZÜL-NEK EZEK?
FIGYELEM A GENERÁTORNÁL! EGY PERC MÚLVA BEKAPCSOL-JUK!
ÉS VELÜNK MI LESZ?

CSAK NEGYVENEN JÖTTEK. TOTH MIÉRT NEM ADOTT ÁT MINDENKIT?
NEM TUDOM, MCBAIN ÚR. ALIGHANEM VALAMILYEN KÍSÉRLETRŐL VAN SZÓ.
AZ ŐRHAJÓBAN...
FOGJÁTOK A FEGYVEREKET, FIÚK! MOST MAJD ADUNK A STELLARNAK!
BARLEY! TÍZ EMBERT VISSZATARTOTTAK. VALAMI DISZNÓSÁG KÉSZÜL. A FOGLYOK VISZONT HARCOLNI AKARNAK. MIT CSINÁLJUNK?
DELTA 1-ESEN...
EZT NEM LÁTTUK ELŐRE... BÚJJATOK A GÉPPEL FEDEZÉKBE, NE INDULJATOK MÉG VISSZA! KÉSZÜLJETEK A HARCRA, DE VÁRJATOK A PARANCSRA!
EGY PERCCEL AZUTÁN, HOGY KITÖR A HARC, RIADÓ LESZ AZ EGÉSZ BOLYGÓN, ÉS AKKOR MÁR AZ SEM SZÁMÍT, HOGY GRETZ A KEZÜNKBEN VAN.
RIADÓ? REMEK!
FIGYELJETEK IDE! MÁSKÉPPEN CSINÁLJUK...
ÉPPEN ERRE JÁTSZUNK RÁ! RIADÓT HIRDETÜNK KI, ÉS EGYMÁS ELLEN USZÍTJUK ŐKET...! BRENDA, PÚDEREZD KI GRETZET, ADJ NEKI SCOPOFIX INJEKCIÓT! IDE EGY VIDEOKAMERÁT! MAJD SZALAGRÓL ADJUK LE!
ÉRTEM, EL AKAROD TERELNI A FIGYELMÜKET...
...OLYAN KAVARODÁS LESZ, HOGY TELJESEN ELVESZTIK A FEJÜKET. EZ AZ ESÉLYÜNK...
NEM ROSSZ, DE HOGY SIKERÜLJÖN, EL KELL PUSZTÍTANUNK TOTH RÁDIÓÁLLOMÁSÁT.
NINCS SEMMI ESÉLYETEK! TÚL KEVESEN VAGYTOK!
MINT MINDIG, MOST IS TÉVEDSZ. MÁR 46-AN VAGYUNK! VELED EGYÜTT MEG 47-EN... OLVASD BE A KÖZLEMÉNYT, HA NEM TESZED MEG, BEOLVASSA VALAMELYIK HELYETTESED, DE TE AZT MÁR NEM FOGOD HALLANI, MERT MÁR HIDEG LESZEL... KAPCSOLOM!
HA ELRONTJA, MAJD KITÖRÖLJÜK A SZALAGRÓL.
FIGYELEM, FIGYELEM! RIADÓ AZ EGÉSZ BOLYGÓNAK...

ISMÉT A DELTA-2-ESEN...
MOST!
CSAK SÍPOLÁS ÉS FÉNYVILLANÁS ?!
HIHETETLEN!...
MŰKÖDIK! HOZZÁTOK A KÖVETKEZŐ ÖT FOGLYOT! A MODELLKÍSÉRLETEKBEN RENDBEN VOLT, MOST A GYAKORLATBAN IS KIPRÓBÁLJUK, TOTH!
GREGOR A DELTA-1-ESNEK! TOTH GYILKOLJA A FOGLYOKAT, TÁMADUNK!
ITT BARLEY! ÓVATOSAN! CSAK A RÁDIÓÁLLOMÁST PUSZTÍTSÁTOK EL, AZTÁN EL ONNAN! MI BEINDÍTJUK A "KÁOSZ-PROGRAMOT"!
A DELTA-2-ESEN...
MEGLÁTJUK, A PÁNCÉL MÖGÖTT IS ELÉRI -E ŐKET A SUGÁR.
ÉS AKKOR...
FIGYELEM, FIGYELEM! RIADÓ AZ EGÉSZ BOLYGÓNAK! AZ ELFOGOTT BARLEY-CSAPAT ÁTJUTOTT A DELTA-2-ES BÁZISRA! LÁZADÁS! A LÁZADÓ TOTH EGYÜTT VAN A SZÖKEVÉNYEKKEL! MINDEN ERŐ TÁMADJA A DELTA-2-ES BÁZIST! ISMÉTLEM...
! ? ?
MEGŐRÜLT A VÉN HÜLYE! VAGY TALÁN...? AZ ISTENIT, AZONNAL CÁFOLNI KELL, ÉS HÍVNI AZ ANKUZOKAT!
TOTH EZREDES! ZÁRLATOS A FŐENERGIAKÁBEL! VALAMI "FURCSA" JÁRT ITT...
SZAMARAK! LŐJÉTEK LE, ÉS JAVÍTSÁTOK KI A HIBÁT, MERT MINDENKIT AGYONLÖVETEK!
MINDEN ERŐ TÁMADJA A DELTA-2-ES BÁZIST! LÁZADÓKNAK ÉS ÁRULÓKNAK NINCS IRGALOM! MINDEN FOGLYOT ÉLVE SZÁLLÍTSANAK A DELTA-1-ESRE! FIGYELEM, ŰRREPÜLŐTÉR! KÉT HIPERTÉR-KORVETTET REPÜLÉSRE FELKÉSZÍTENI!
KÖZBEN A DELTA-7-ESBEN ÉS MINDEN MÁS BÁZISON...
RIADÓ! BESZÁLLÁS!
E. POLCH

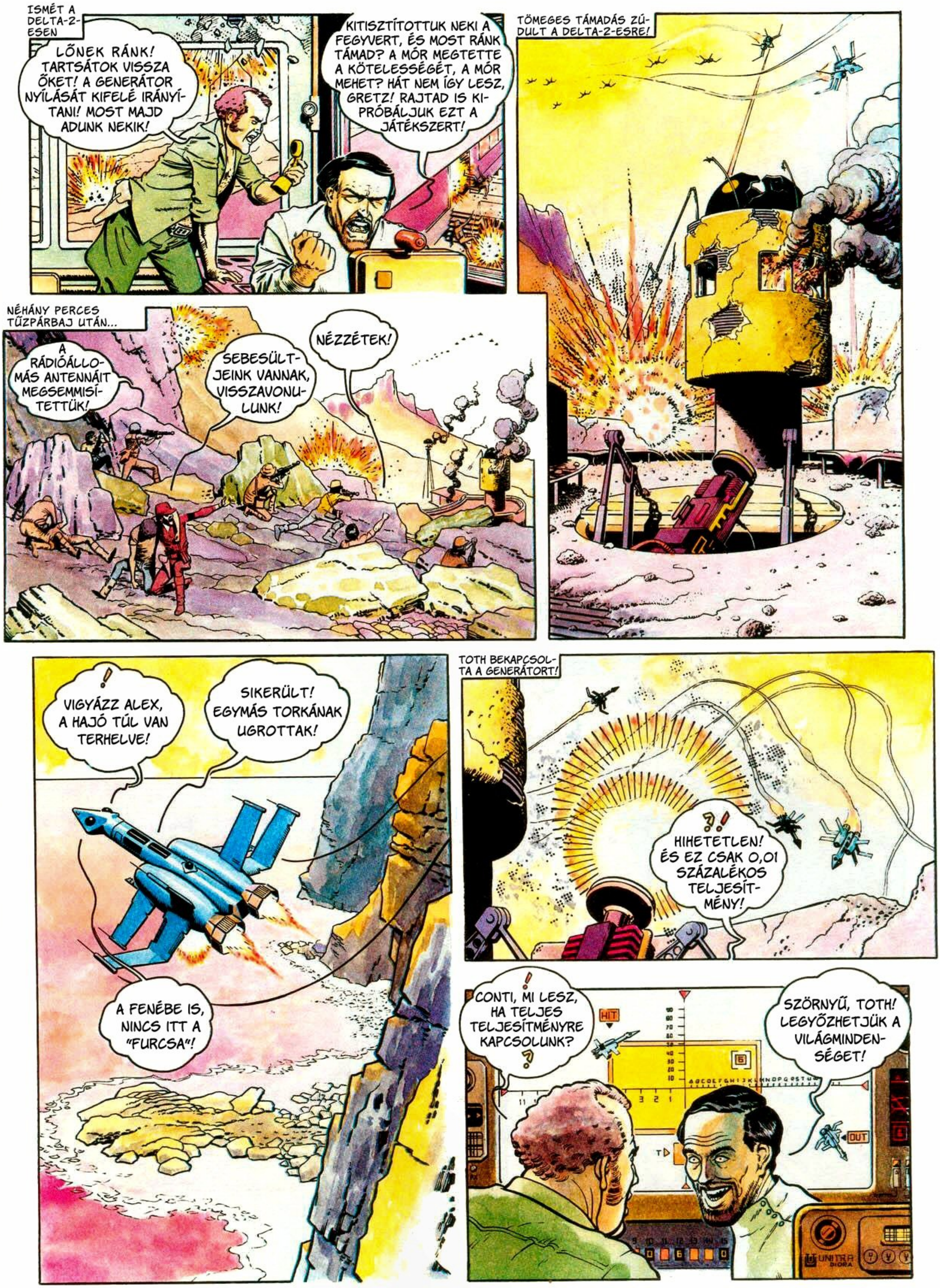
ISMÉT A DELTA-2-ESEN
LŐNEK RÁNK! TARTSÁTOK VISSZA ŐKET! A GENERÁTOR NYÍLÁSÁT KIFELÉ IRÁNYÍTANI! MOST MAJD ADUNK NEKIK!
KITISZTÍTOTTUK NEKI A FEGYVERT, ÉS MOST RÁNK TÁMAD? A MÓR MEGTETTE A KÖTELESSÉGÉT, A MÓR MEHET? HÁT NEM ÍGY LESZ, GRETZ! RAJTAD IS KIPRÓBÁLJUK EZT A JÁTÉKSZERT!
TÖMEGES TÁMADÁS ZÚDULT A DELTA-2-ESRE!
NÉHÁNY PERCES TŰZPÁRBAJ UTÁN...
A RÁDIÓÁLLOMÁS ANTENNÁIT MEGSEMMISÍTETTÜK!
SEBESÜLTJEINK VANNAK, VISSZAVONULUNK!
NÉZZÉTEK!
!
VIGYÁZZ ALEX, A HAJÓ TÚL VAN TERHELVE!
SIKERÜLT! EGYMÁS TORKÁNAK UGROTTAK!
A FENÉBE IS, NINCS ITT A "FURCSA"!
TOTH BEKAPCSOLTA A GENERÁTORT!
?!
HIHETETLEN! ÉS EZ CSAK 0,01 SZÁZALÉKOS TELJESÍTMÉNY!
!
CONTI, MI LESZ, HA TELJES TELJESÍTMÉNYRE KAPCSOLUNK?
?
HIT
OUT
SZÖRNYŰ, TOTH! LEGYŐZHETJÜK A VILÁGMINDENSÉGET!
UNITRA DIORA

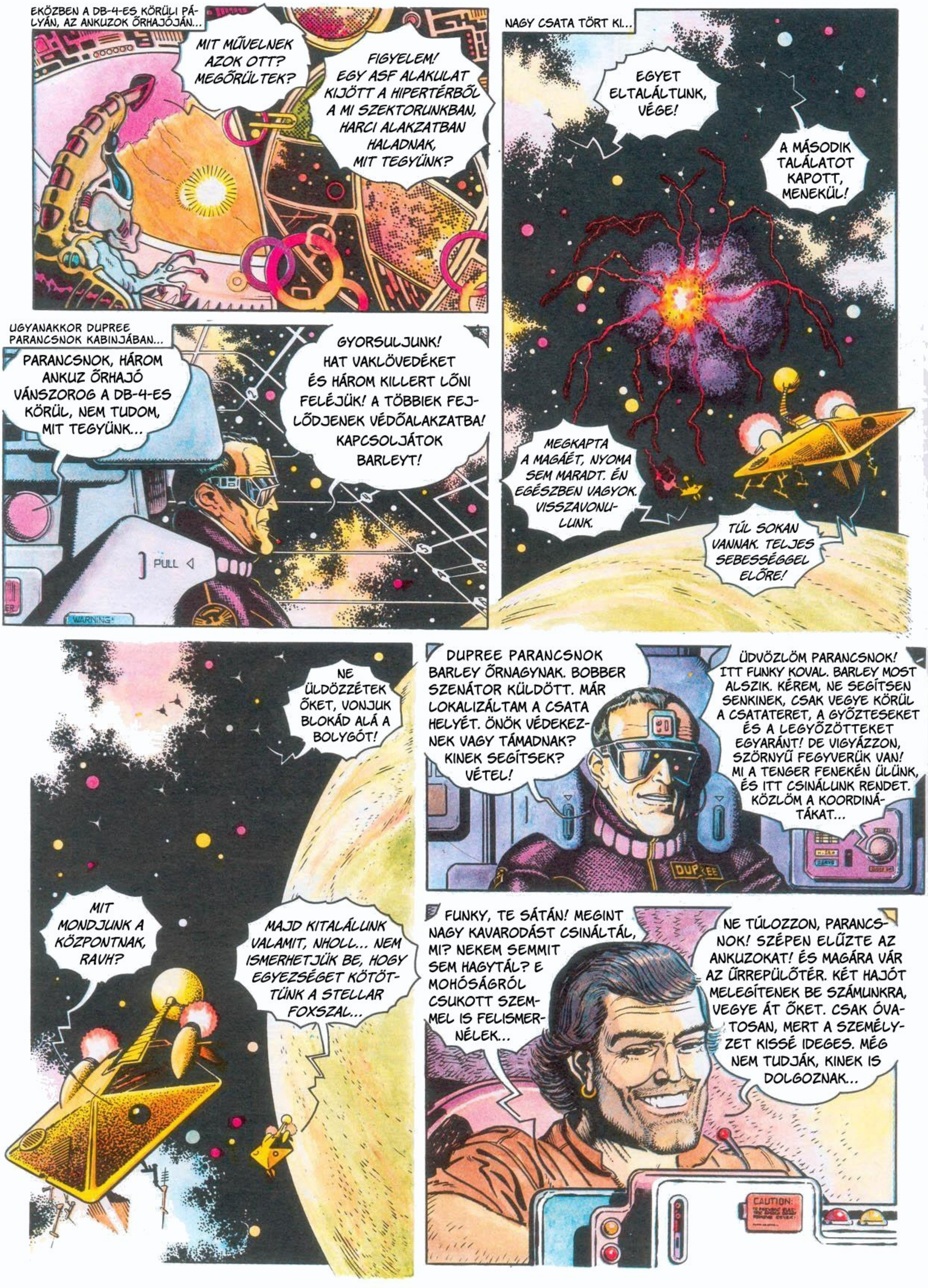

EKÖZBEN A DB-4-ES KÖRÜLI PÁLYÁN, AZ ANKUZOK ŐRHAJÓJÁN...
MIT MŰVELNEK AZOK OTT? MEGŐRÜLTEK?
FIGYELEM! EGY ASF ALAKULAT KIJÖTT A HIPERTÉRBŐL A MI SZEKTORUNKBAN, HARCI ALAKZATBAN HALADNAK, MIT TEGYÜNK?
NAGY CSATA TÖRT KI...
EGYET ELTALÁLTUNK, VÉGE!
A MÁSODIK TALÁLATOT KAPOTT, MENEKÜL!
UGYANAKKOR DUPREE PARANCSNOK KABINJÁBAN...
PARANCSNOK, HÁROM ANKUZ ŐRHAJÓ VÁNSZOROG A DB-4-ES KÖRÜL, NEM TUDOM, MIT TEGYÜNK...
GYORSULJUNK! HAT VAKLÖVEDÉKET ÉS HÁROM KILLERT LŐNI FELÉJÜK! A TÖBBIEK FEJLŐDJENEK VÉDŐALAKZATBA! KAPCSOLJÁTOK BARLEYT!
PULL
WARNING
MEGKAPTA A MAGÁÉT, NYOMA SEM MARADT. ÉN EGÉSZBEN VAGYOK. VISSZAVONULUNK.
TÚL SOKAN VANNAK. TELJES SEBESSÉGGEL ELŐRE!
NE ÜLDÖZZÉTEK ŐKET, VONJUK BLOKÁD ALÁ A BOLYGÓT!
MIT MONDJUNK A KÖZPONTNAK, RAVH?
MAJD KITALÁLUNK VALAMIT, NHOLL... NEM ISMERHETJÜK BE, HOGY EGYEZSÉGET KÖTÖTTÜNK A STELLAR FOXSZAL...
DUPREE PARANCSNOK BARLEY ŐRNAGYNAK. BOBBER SZENÁTOR KÜLDÖTT. MÁR LOKALIZÁLTAM A CSATA HELYÉT. ÖNÖK VÉDEKEZNEK VAGY TÁMADNAK? KINEK SEGÍTSEK? VÉTEL!
ÜDVÖZLÖM PARANCSNOK! ITT FUNKY KOVAL. BARLEY MOST ALSZIK. KÉREM, NE SEGÍTSEN SENKINEK, CSAK VEGYE KÖRÜL A CSATATERET, A GYŐZTESEKET ÉS A LEGYŐZÖTTEKET EGYARÁNT! DE VIGYÁZZON, SZÖRNYŰ FEGYVERÜK VAN! MI A TENGER FENEKÉN ÜLÜNK, ÉS ITT CSINÁLUNK RENDET. KÖZLÖM A KOORDINÁTÁKAT...
DUPREE
FUNKY, TE SÁTÁN! MEGINT NAGY KAVARODÁST CSINÁLTÁL, MI? NEKEM SEMMIT SEM HAGYTÁL? E MOHÓSÁGRÓL CSUKOTT SZEMMEL IS FELISMERNÉLEK...
NE TÚLOZZON, PARANCSNOK! SZÉPEN ELŰZTE AZ ANKUZOKAT! ÉS MAGÁRA VÁR AZ ŰRREPÜLŐTÉR. KÉT HAJÓT MELEGÍTENEK BE SZÁMUNKRA, VEGYE ÁT ŐKET. CSAK ÓVATOSAN, MERT A SZEMÉLYZET KISSÉ IDEGES. MÉG NEM TUDJÁK, KINEK IS DOLGOZNAK...
CAUTION:

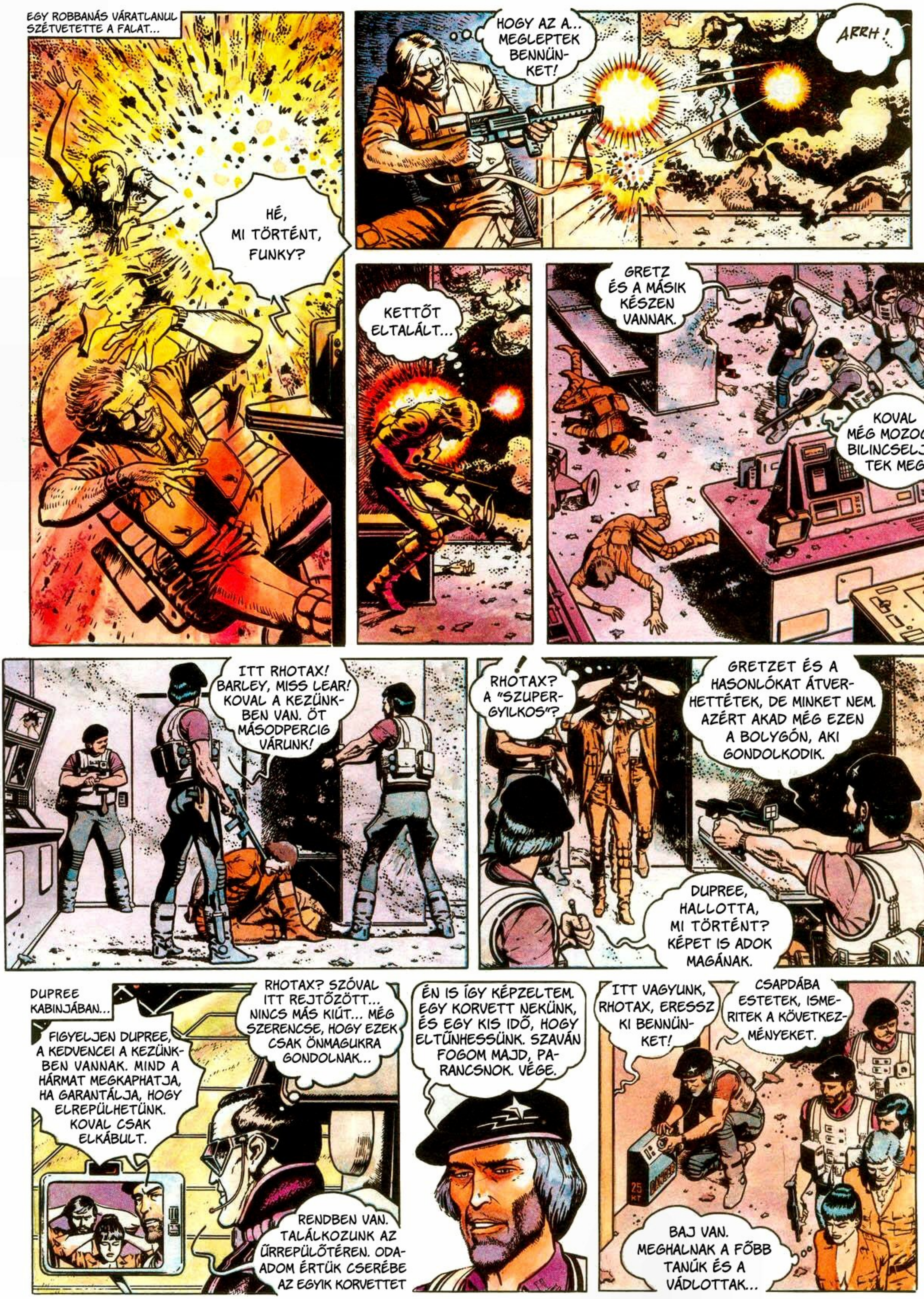
EGY ROBBANÁS VÁRATLANUL SZÉTVETETTE A FALAT...
HÉ, MI TÖRTÉNT, FUNKY?
HOGY AZ A... MEGLEPTEK BENNÜNKET!
ARRH!
KETTŐT ELTALÁLT...
GRETZ ÉS A MÁSIK KÉSZEN VANNAK.
KOVAL MÉG MOZOG... BILINCSELJÉTEK MEG!
ITT RHOTAX! BARLEY, MISS LEAR! KOVAL A KEZÜNKBEN VAN. ÖT MÁSODPERCIG VÁRUNK!
RHOTAX? A "SZUPERGYILKOS"?
GRETZET ÉS A HASONLÓKAT ÁTVERHETTÉTEK, DE MINKET NEM. AZÉRT AKAD MÉG EZEN A BOLYGÓN, AKI GONDOLKODIK.
DUPREE, HALLOTTA, MI TÖRTÉNT? KÉPET IS ADOK MAGÁNAK.
DUPREE KABINJÁBAN...
FIGYELJEN DUPREE, A KEDVENCEI A KEZÜNKBEN VANNAK. MIND A HÁRMAT MEGKAPHATJA, HA GARANTÁLJA, HOGY ELREPÜLHETÜNK. KOVAL CSAK ELKÁBULT.
RHOTAX? SZÓVAL ITT REJTŐZÖTT... NINCS MÁS KIÚT... MÉG SZERENCSE, HOGY EZEK CSAK ÖNMAGUKRA GONDOLNAK...
RENDBEN VAN. TALÁLKOZUNK AZ ŰRREPÜLŐTÉREN. ODAADOM ÉRTÜK CSERÉBE AZ EGYIK KORVETTET
ÉN IS ÍGY KÉPZELTEM. EGY KORVETT NEKÜNK, ÉS EGY KIS IDŐ, HOGY ELTŰNHESSÜNK. SZAVÁN FOGOM MAJD, PARANCSNOK. VÉGE.
ITT VAGYUNK, RHOTAX, ERESSZ KI BENNÜNKET!
CSAPDÁBA ESTETEK, ISMERITEK A KÖVETKEZMÉNYEKET.
BAJ VAN. MEGHALNAK A FŐBB TANÚK ÉS A VÁDLOTTAK...

EKÖZBEN A DELTA-2-ES KÖZELÉBEN...
PARANCSNOK, ITT A KILLER 3-AS! KÖZELEDÜNK A CÉLHOZ! MICSODA CSATATÉR, ISTENEM!
ITT A K-4-ES! PARANCSNOK, AZ IMÉNT A K-3-AS LEZUHANT, PEDIG NEM IS TALÁLTÁK EL. CSAK EGY FÉNYVILLANÁS ÉRTE A DELTA-2-ES ROMJAI KÖZÜL...
TAKTIKÁT VÁLTOZTATUNK! LESZÁLLUNK A HEGYEK MÖGÖTT, A DELTA-2-ES ELŐTT!
A.S.F.
A DELTA-2-ES FÖLD ALATTI TERMEIBEN...
EZ A KORMÁNY FLOTTÁJA! NO, CSAK DUGJÁK KI AZ ORRUKAT A HEGYEK MÖGÜL!
REMEK, TOTH! EGY KILLER MÁR LESZEDTÜNK!
DE TÖBBET NEM SZEDTEK LE. MÁR SENKIT SEM FOGTOK MEGÖLNI...
HÁT EZ MIFÉLE SVÁBBOGÁR?
TÚL SOKAT TUDTOK... TÚL SOKAT TUDTOK...
MI... TÖR... TÉ... NIK?
SZÓVAL AZ A... "FURCSÁK" CIVILIZÁCIÓJA... VOLT?
AAAH... CONTI... LŐDD LE... ÉN... NEM TUDOM...
NEM... EZ LEHETETLEN... NEEEM!
...A HOZZÁTOK HASONLÓ ŐRÜLTEK MIATT...
MÁR ELPUSZTULT EGY VILÁG, AZ ÉN VILÁGOM...
NYOMA SEM MARAD ENNEK A FEGYVERNEK, ÉS NEKTEK SEM!

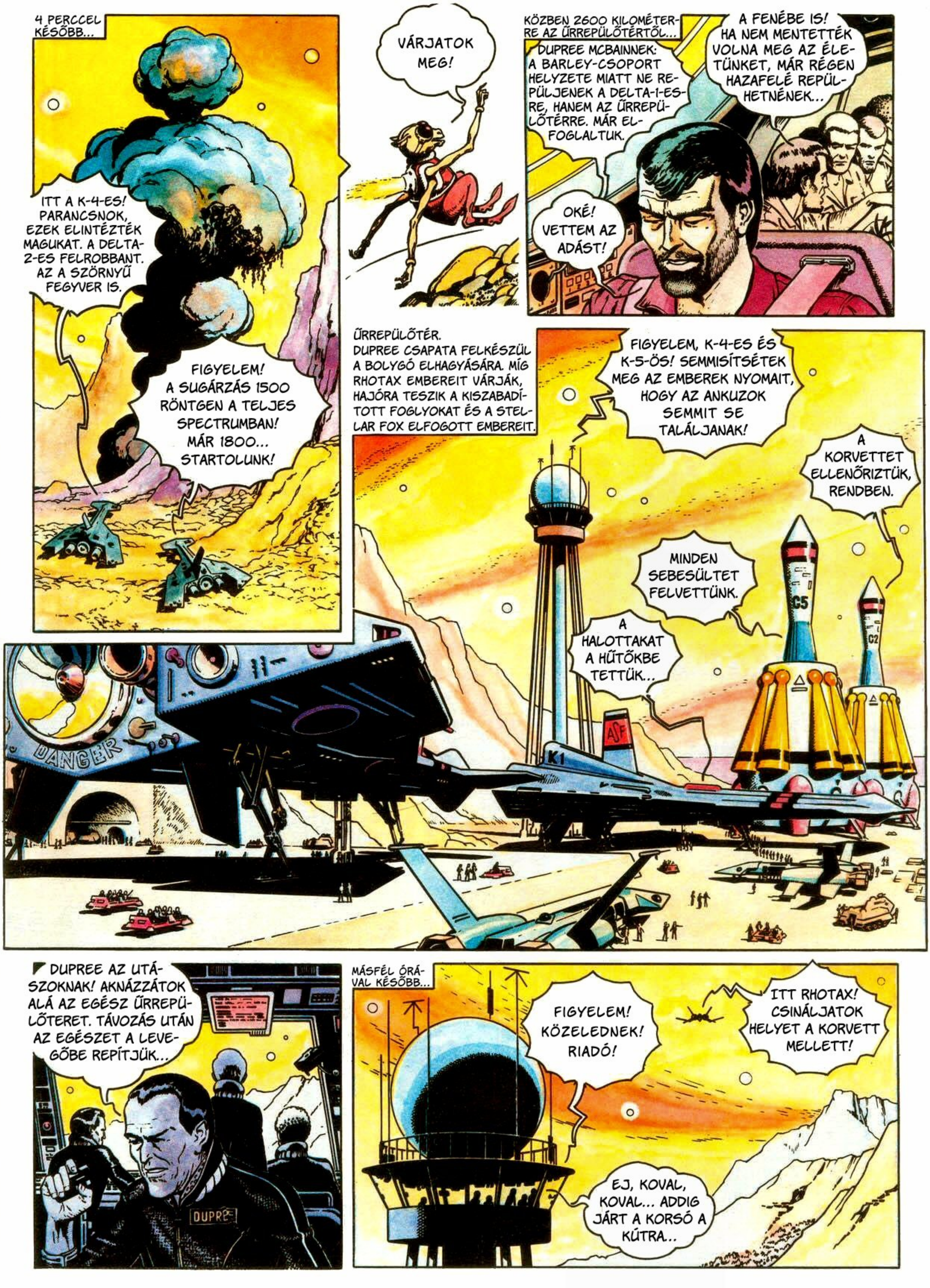
4 PERCCEL KÉSŐBB...
ITT A K-4-ES! PARANCSNOK, EZEK ELINTÉZTÉK MAGUKAT. A DELTA-2-ES FELROBBANT. AZ A SZÖRNYŰ FEGYVER IS.
FIGYELEM! A SUGÁRZÁS 1500 RÖNTGEN A TELJES SPECTRUMBAN! MÁR 1800... STARTOLUNK!
VÁRJATOK MEG!
KÖZBEN 2600 KILOMÉTERRE AZ ŰRREPÜLŐTÉRTŐL...
DUPREE MCBAINNEK: A BARLEY-CSOPORT HELYZETE MIATT NE REPÜLJENEK A DELTA-1-ESRE, HANEM AZ ŰRREPÜLŐTÉRRE. MÁR ELFOGLALTUK.
A FENÉBE IS! HA NEM MENTETTÉK VOLNA MEG AZ ÉLETÜNKET, MÁR RÉGEN HAZAFELÉ REPÜLHETNÉNEK...
OKÉ! VETTEM AZ ADÁST!
ŰRREPÜLŐTÉR. DUPREE CSAPATA FELKÉSZÜL A BOLYGÓ ELHAGYÁSÁRA. MÍG RHOTAX EMBEREIT VÁRJÁK, HAJÓRA TESZIK A KISZABADÍTOTT FOGLYOKAT ÉS A STELLAR FOX ELFOGOTT EMBEREIT.
FIGYELEM, K-4-ES ÉS K-5-ÖS! SEMMISÍTSÉTEK MEG AZ EMBEREK NYOMAIT, HOGY AZ ANKUZOK SEMMIT SE TALÁLJANAK!
A KORVETTET ELLENŐRIZTÜK, RENDBEN.
MINDEN SEBESÜLTET FELVETTÜNK.
A HALOTTAKAT A HŰTŐKBE TETTÜK...
DANGER
DUPREE AZ UTÁSZOKNAK! AKNÁZZÁTOK ALÁ AZ EGÉSZ ŰRREPÜLŐTERET. TÁVOZÁS UTÁN AZ EGÉSZET A LEVEGŐBE REPÍTJÜK...
DUPREE
MÁSFÉL ÓRÁVAL KÉSŐBB...
FIGYELEM! KÖZELEDNEK! RIADÓ!
ITT RHOTAX! CSINÁLJATOK HELYET A KORVETT MELLETT!
EJ, KOVAL, KOVAL... ADDIG JÁRT A KORSÓ A KÚTRA...

RHOTAX LESZÁLLT...
NE KÖZELEDJETEK! MISS LEAR KÖZLI A PARANCSNOKKAL A FELTÉTELEINKET...
ERRE!
3 PERC 43 MÁSODPERCCEL A C-2-ES KORVETT STARTJA UTÁN - EZ VISZI A TÚSZOKAT - INDUL A K-6-OS KILLER...
K-6-OS! LÉGY RÉSEN!
OKÉ, PARANCSNOK!
PARANCSNOK, EZEK PROFIK. VESZTETTEK, HÁT MENTIK A BŐRÜKET. ELENGEDTEK ENGEM, MAJD ELENGEDIK FUNKYT ÉS BARLEYT IS. A GARANCIÁJUK: EGY KILLER KÍSÉRHETI ŐKET 4 PERCCEL MÖGÖTTÜK. 2570 KILOMÉTERNÉL KIDOBJÁK AZ ŰRBE FUNKYT ÉS BARLEYT EGY BÓJÁRA ÖT PERCRE ELEGENDŐ OXIGÉNNEL ÉS RÁDIÓVAL. A KILLERNEK TEHÁT CSAK EGY PERCE LESZ, HOGY FELSZEDJE A BÓJÁT, ŐK KÖZBEN BELÉPNEK A HIPERTÉRBE... LOGIKUS, NEMDE?
IGEN, EZ VILÁGOS. RENDBEN VAN, BÁR...
FIGYELEM, ELRENDELEM A BOLYGÓ EVAKUÁLÁSÁT! C-5-ÖS KORVETT, START!
PARANCSNOK ÚR, LÉTREJÖTT A KAPCSOLAT A FÖLDDEL!
ITT BOBBER. PIERRE, A STELLAR FOX ÉS DB-4-ES ÜGYE HÁROM HÉT MÚLVA KERÜL A SZENÁTUS ELÉ. A KORMÁNY TÖBB TAGJA ÉS SOK ÜZLETEMBER BELEKEVEREDETT. ÉS NÁLATOK MI ÚJSÁG?
ÜDV, ADREW! A HELYZET BONYOLÓDIK. RÖVIDEN SZÓLVA, ÚGY NÉZ KI, HOGY...
DUPREE
EZZEL EGY IDŐBEN A STELLAR FOX VEZÉNYLŐ KÖZPONTJÁBAN...
...RÖVIDEN SZÓLVA, ÚGY NÉZ KI, HOGY...
EGY PERCCEL KÉSŐBB AZ ELNÖKNÉL...
MEG TUDOD MAGYARÁZNI, KINEK A RENDELETÉRE PACIFIKÁLJA DUPREE A DB-4-EST? KI FEDEZTE BOBBERT, MIKÖZBEN VISA-VINEGO PRÓBÁLTA ELTENNI LÁB ALÓL? HA ELNÖK AKARSZ MARADNI, ÍRD ALÁ EZT A PARANCSOT!
VAGY EZT HAGYOM ITT NEKED!
MENJ KI! VAN SAJÁT FEGYVEREM.
!
A TITKÁR MOST TÚLLŐTT A CÉLON. A MEGALÁZOTT ELNÖK VESZÉLYES LETT. TÁVOZÁSA MEGINGATHATJA A STELLAR FOX TERVEIT.

3 PERC 36 MÁSODPERCCEL AZUTÁN, HOGY KIDOBTÁK A BÓJÁT...
FŐNÖK, MÉG ELLENŐRZÖM A MANŐVER-MOTOROKAT.
STEERING CONTROL
KEEP OUT
HÉ, MÉG SOKAT KELL RÁTOK VÁRNUNK?
3 MIN. 58 S.
ITT A K-6-OS! 45 MÁSODPERC MÚLVA FELVE-SZÜNK BENNE-TEKET!
K6
4 MIN. 43 S.
EGYEZIK A PÁLYA... EGYEZIK A SEBESSÉG... ÉRINTKEZÉS LÉTREJÖTT.
PARANCSNOK, MEGVANNAK!... KOVAL KÉRI, KAPCSOLJÁK NEKI RHOTAXOT!
K6
K6
HALLO, RHOTAX! BETARTOTTAD A SZAVA-DAT, MOST RAJTAM A SOR. EGY PERCET KAPSZ, HOGY ELTÜNTESD AZ ÓRÁT A FOTEL ALÓL, AMELYI-KEN ÜLTEM!
C2
58 MÁSODPERCCEL KÉSŐBB A C-2-ES VEZÉRLŐJÉBEN...
KOVAL MASZEK BOSSZÚJA... SZINTE SEJTETTEM, HOGY LESZ ILYEN IS. LEGALÁBB KÉT KILOTONNA!
A FENÉBE, KOVAL, MAJDNEM BENNÜNK IS KÁRT TETTÉL!
MÉG JÓ, HOGY NEM FOGYOTT EL AZ OXIGÉNÜNK. KOVAL-RHOTAX 1 : 1.
A K-6-OS CSATLAKO-ZIK A TÖBBIEKHEZ.
BRENDA? NA VÉGRE, MOST LESZ KÉT HETÜNK, CSAK EGYÜTT!
FUNKY, NEM HALLOTTAM JÓL! GYERE ÁT, ÉS MONDD EL SZEMÉ-LYESEN!
!
OLALA, ANGYALKÁIM, NE DEMORALIZÁLJÁ-TOK A LEGÉNY-SÉGET!

DIEGO SOL. KÉT ÓRÁVAL VISSZAÉRKEZÉSÜK UTÁN VÁRJÁK, HOGY FOGADJA ŐKET A FÖLD ÚJ ELNÖKE...
AZ ELNÖK ÚR KÉRETI ÖNÖKET...
FŐNÖK, MI TÖRTÉNT? AZ ŰRREPÜLŐTÉREN MEGBOROTVÁLTAK, ÚJ RUHÁT ADTAK, ÉS SEBESEN IDEHOZTAK BENNÜNKET. MINEK EZ A SIETSÉG?
CSENDESEBBEN. MINDENT MEGTUDTOK MAJD ÖTKOR BOBBER SZENÁTORNÁL. HOLNAP PEDIG ELIGAZÍTÁS LESZ.
A SAJTÓ EGYETLEN SZÓT SEM ÍR RÓLUNK...
ÜDVÖZLÖM ÖNÖKET, HÖLGYEIM ÉS URAIM. BEMUTATOM A KORMÁNY ÚJ TAGJÁT, VISA-VINEGO URAT, A BIZTONSÁGI ÜGYEK TITKÁRÁT, AKI EGYBEN A STELLAR FOX-ÜGYET KIVIZSGÁLÓ BIZOTTSÁG ELNÖKE IS...
!
?
MIELŐTT VISA-VINEGO ÚR ELMONDJA A RÉSZLETEKET, SZERETNÉM KIFEJEZNI ELISMERÉSEMET A DB-4-ESEN VÉGZETT MUNKÁJUKÉRT. ÍME, EGYÉVES FIZETÉSÜK JUTALOMKÉPPEN. EZT VISA-VINEGO ÚR AKARTA ÍGY. A KORMÁNY ÖSSZES NYARALÓI A RENDELKEZÉSÜKRE ÁLLNAK. TISZTELETEM AZ ELESETTEKNEK... HÖLGYEIM ÉS URAIM, EGÉSZSÉGÜKRE!
A FOGADÁS UTÁN...
NO, HAGYJUK A DICSÉRETEKET! BELEÁRTOTTÁK MAGUKAT A MÁSOK ÜGYEIBE, EZZEL ELVESZTETTÜK AZ EGYETLEN ESÉLYT, HOGY A SZUPERFEGYVERT MEGSZEREZZÜK AZ EMBERISÉGNEK!
AZ EMBERISÉGNEK?... HISZEN ÉPPEN AZ EMBEREKET GYILKOLTÁK!
ESÉLYT? KINEK AZ ESÉLYÉT? EGY UNDORÍTÓ MAFFIÁÉT?
EGY ILYEN GAZEMBER AZ ELNÖK TITKÁRA?
MAGUK NAIVAK! EZ A JÁTSZMA MEGHALADJA AZ ESZÜKET.
TE PAUL, ÉN EZT A FICKÓT MINDJÁRT...
HAGYD, FUNKY! A FICKÓ ÉPPEN MOST ESIK KI A KEGYEKBŐL, AZÉRT ŐRJÖNG... ÖTKOR EZT IS ELMONDJUK A SZENÁTORNAK, Ő MAJD ELINTÉZI.

MÁSFÉL ÓRÁVAL KÉSŐBB...
PAUL ÉS A TÖBBIEK ELMENTEK FÜRÖDNI, EGYIK SEM SEGÍT A BARÁTJÁNAK! NO, ESTE MAJD MEGMONDOM NEKIK A MAGAMÉT!
!
BOBBER? FUNKY, IDE NÉZZ!
CCS NEWS
LOCAL
GEN. ANDREW BOBBER ...
THE BEST INFO EVER!!
HERTZ RENT-A-CAR
BOBBER MA 2.30-KOR A FÜRDŐMEDENCÉJÉBE FULLADT
REP. J. COSEY JR.
ISTENEM! DÉLUTÁN ÖTKOR KELLETT VOLNA TALÁLKOZNUNK VELE!
GIPSZKÖTÉSBEN ÚSZKÁLT A MEDENCÉBEN? BRENDA, GYORSAN A KOCSIBA!
HOVÁ REPÜLÜNK, FUNKY? HOZZÁM VAGY HOZZÁD?
EGY PILLANAT. AZON TÖPRENGEK...
FIGYELEM! KARAMBOL TÖRTÉNT A WS-185-ÖS ÚTON, A FORGALMAT LEZÁRTÁK!
... A KATASZTRÓFÁBAN ÉLETÉT VESZTETTE JOSEPH PERRIS, AZ UNIVERSS ÜGYNÖKSÉG VEZETŐJE. A FORGALMAT ÁTTERELJÜK A KÖVETKEZŐ ÚTVONALAKRA...
BRENDA, SEM HOZZÁD, SEM HOZZÁM. ELBÚJUNK A NAGYNÉNÉDNÉL A KÜLVÁROSBAN. KERÜLŐ UTAKON MENJ, 10-15 KM-ENKÉNT VÁLTOZTASS CSATORNÁT. REGGEL MAJD ELMEGYÜNK A TITKOS BÁZISRA.
NÉNIKÉM, UGYE ELBÚJHATUNK NÁLAD REGGELIG?
DRÁGA GYERMEKEM, EZ A HÁZ ERRE ALKALMAS. NEM TUDOM, ELMESÉLTEM-E MÁR NEKED, DE CHARLES NAGYBÁTYÁD FIATALKORÁBAN KÜLÖNFÉLE REJTEKHELYEKET ÉPÍTETT ITT...
50 PERC MÚLVA...
MINDJÁRT OTT LESZÜNK, FUNKY, NÉZZ KÖRÜL...
MIT GONDOLSZ, KI LESZ A KÖVETKEZŐ ÁLDOZAT?
BÁRMELYIKÜNK LEHET. ÉN, TE, BARLEY... A FENÉBE, KÁR, HOGY NINCS MEG AZ ÓRÁM, AZZAL TARTOTTUK VOLNA A KAPCSOLATOT AZ EGÉSZ CSOPORTTAL...

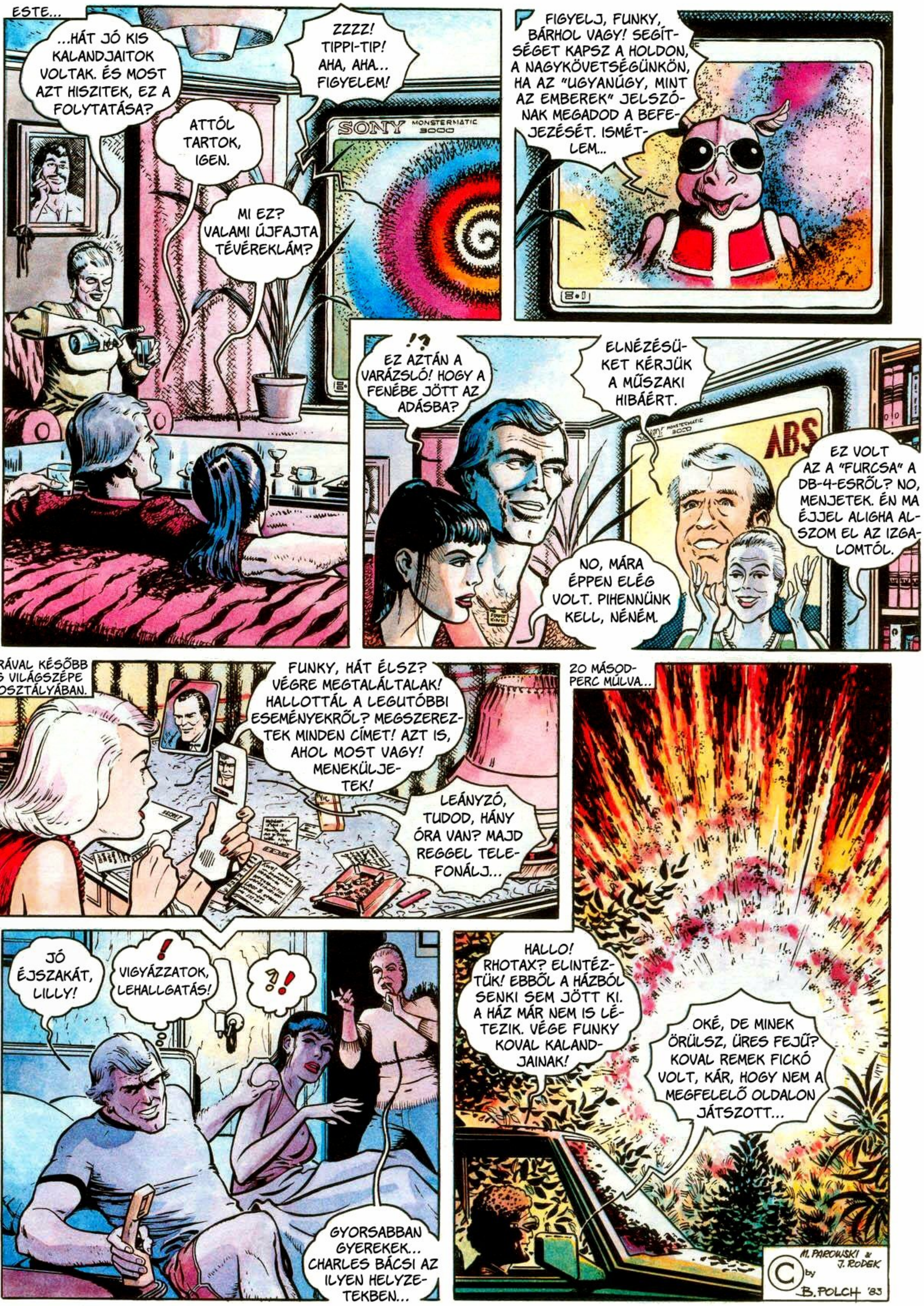
ESTE...
...HÁT JÓ KIS KALANDJAITOK VOLTAK. ÉS MOST AZT HISZITEK, EZ A FOLYTATÁSA?
ZZZZ! TIPPI-TIP! AHA, AHA... FIGYELEM!
ATTÓL TARTOK, IGEN.
SONY MONSTERMATIC 3000
MI EZ? VALAMI ÚJFAJTA TÉVÉREKLÁM?
FIGYELJ, FUNKY, BÁRHOL VAGY! SEGÍTSÉGET KAPSZ A HOLDON, A NAGYKÖVETSÉGÜNKÖN, HA AZ "UGYANÚGY, MINT AZ EMBEREK" JELSZÓNAK MEGADOD A BEFEJEZÉSÉT. ISMÉTLEM...
!? EZ AZTÁN A VARÁZSLÓ! HOGY A FENÉBE JÖTT AZ ADÁSBA?
ELNÉZÉSÜKET KÉRJÜK A MŰSZAKI HIBÁÉRT.
ABS
EZ VOLT AZ A "FURCSA" A DB-4-ESRŐL? NO, MENJETEK. ÉN MA ÉJJEL ALIGHA ALSZOM EL AZ IZGALOMTÓL.
NO, MÁRA ÉPPEN ELÉG VOLT. PIHENNÜNK KELL, NÉNÉM.
4 ÓRÁVAL KÉSŐBB MISS VILÁGSZÉPE LAKOSZTÁLYÁBAN.
FUNKY, HÁT ÉLSZ? VÉGRE MEGTALÁLTALAK! HALLOTTÁL A LEGUTÓBBI ESEMÉNYEKRŐL? MEGSZEREZTEK MINDEN CÍMET! AZT IS, AHOL MOST VAGY! MENEKÜLJETEK!
LEÁNYZÓ, TUDOD, HÁNY ÓRA VAN? MAJD REGGEL TELEFONÁLJ...
20 MÁSODPERC MÚLVA...
JÓ ÉJSZAKÁT, LILLY!
! VIGYÁZZATOK, LEHALLGATÁS!
?!
GYORSABBAN GYEREKEK... CHARLES BÁCSI AZ ILYEN HELYZETEKBEN...
HALLO! RHOTAX? ELINTÉZTÜK! EBBŐL A HÁZBÓL SENKI SEM JÖTT KI. A HÁZ MÁR NEM IS LÉTEZIK. VÉGE FUNKY KOVAL KALANDJAINAK!
OKÉ, DE MINEK ÖRÜLSZ, ÜRES FEJŰ? KOVAL REMEK FICKÓ VOLT, KÁR, HOGY NEM A MEGFELELŐ OLDALON JÁTSZOTT...
M. PAROWSKI & J. RODEK
© by B. POLCH '83

HÁLÓZSÁK
KÉPREGÉNYEK
WWW.HALOZSAK.HU